

URBANISTIČKI PLAN UREĐENJA GATA 2



Broj elaborata: 541A/09

Županija:	SPLITSKO DALMATINSKA
Grad:	OMIŠ
Naziv prostornog plana:	URBANISTIČKI PLAN UREĐENJA GATA 2
Naziv kartografskog prikaza:	PROMETNA, ULIČNA I KOMUNALNA INFRASTRUKTURNA MREŽA CESTOVNI PROMET
Broj kartografskog prikaza:	2.1
Mjerilo kartografskog prikaza:	1:1000
Program mjera za unapređenje stanja u prostoru (službeno glasilo):	Odluka predstavničkog tijela o donošenju plana: (službeno glasilo):
"Službeni glasnik Grada Omiša", broj 04/07.	"Službeni glasnik Grada Omiša", broj 13/11. i 02/12.
Javna rasprava (datum objave):	Javni uvid održan:
21. lipnja 2011. "Slobodna Dalmacija"	od: 30. lipnja 2011. g. do: 30. srpnja 2011. g.
Pečat tijela odgovornog za provođenje javne rasprave:	Odgovorna osoba za provođenje javne rasprave:
	NENO MIMICA, dipl. ing. građ.
Pravna osoba/tijelo koje je izradilo plan:	URBOS doo SPLIT Biro za prostorno planiranje, urbanizam i zaštitu okoliša
Pečat pravne osobe/tijela koje je izradilo plan:	Odgovorna osoba:
	GORDANA RADMAN, dipl. ing. arh.
Odgovorni voditelj:	GORDANA RADMAN, dipl. ing. arh.
Stručni tim u izradi plana:	
1. GORDANA RADMAN, dipl. ing. arh.	5. dr.sc.ZORAN RADMAN, znanstv. suradnik
2. MAJA MADIRACA, dipl. oec.	6. SEKA ROJE, arh. tehn.
3. LARISA BAČIĆ, dipl. ing. građ.	7. BRUNO BOSNIĆ student građ.
4. HRVOJE BOTA, dipl. ing. arh.	8. _____
Pečat predstavničkog tijela:	Predsjednik predstavničkog tijela:
	ZVONKO MOČIĆ, dr. med.
Istovjetnost ovog prostornog plana s izvornikom ovjerava:	Pečat nadležnog tijela:
(ime, prezime i potpis)	

2.1 PROMETNA, ULIČNA I KOMUNALNA INFRASTRUKTURNA MREŽA CESTOVNI PROMET

- GRANICE**
- OBUHVAT URBANISTIČKOG PLANA UREĐENJA
- CESTE, ULICE I JAVNE PROMETNE POVRŠINE**
- == GLAVNA CESTA
 - OSTALE CESTE
 - == PJEŠAČKE POVRŠINE
 - 293.5 ORIJENTACIJSKE KOTE NIVELETE
 - Z ZAŠTITNE ZELENE POVRŠINE
 - DRVORED
- UVJETI GRADNJE**
- GRADIVI DIO PROSTORNE CJELINE I GRANICA MOGUĆE GRAĐEVNE ČESTICE
 - IS POVRŠINE INFRASTRUKTURNIH GRAĐEVINA (TS, uređaji za pročišćavanje otpadnih voda)

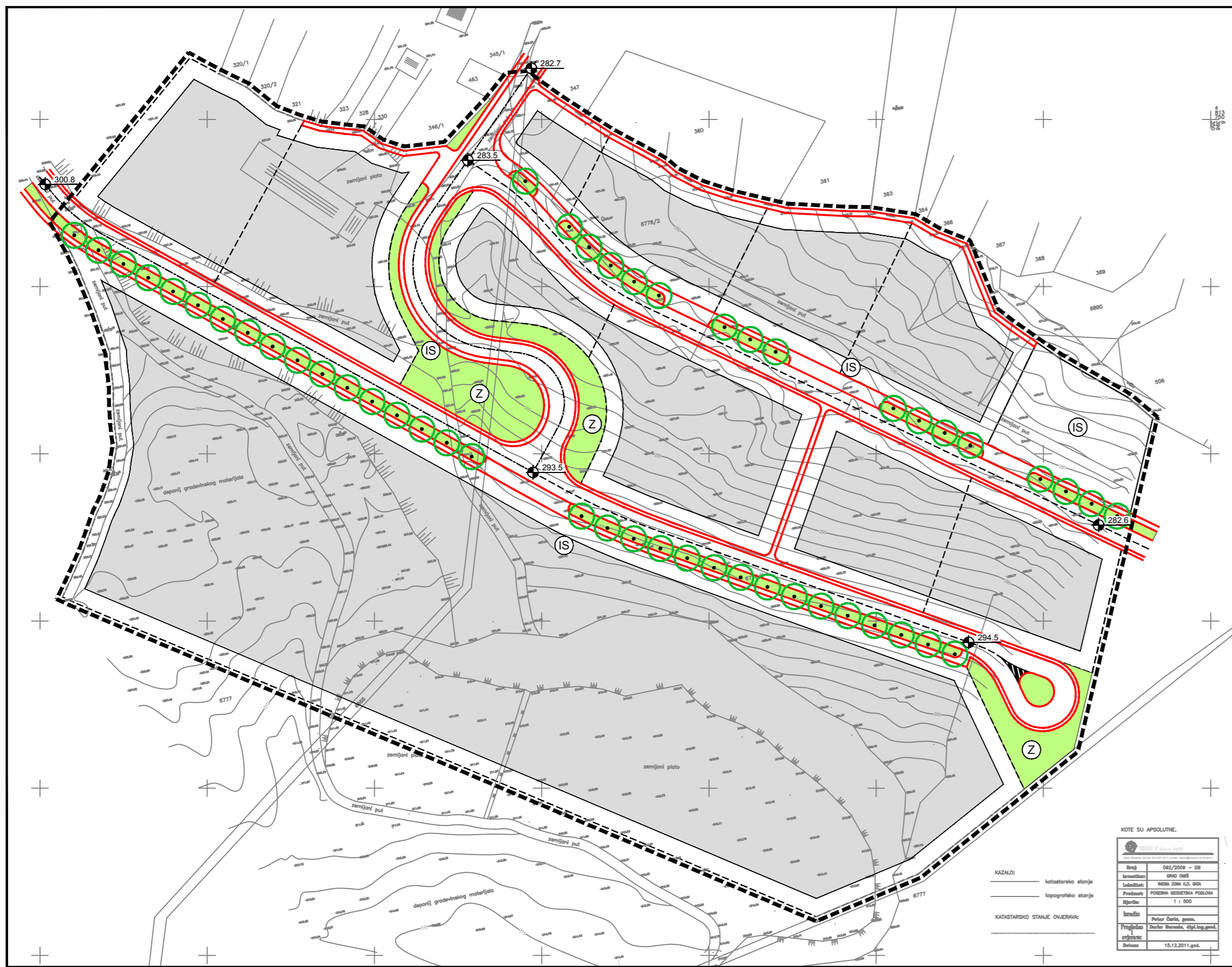
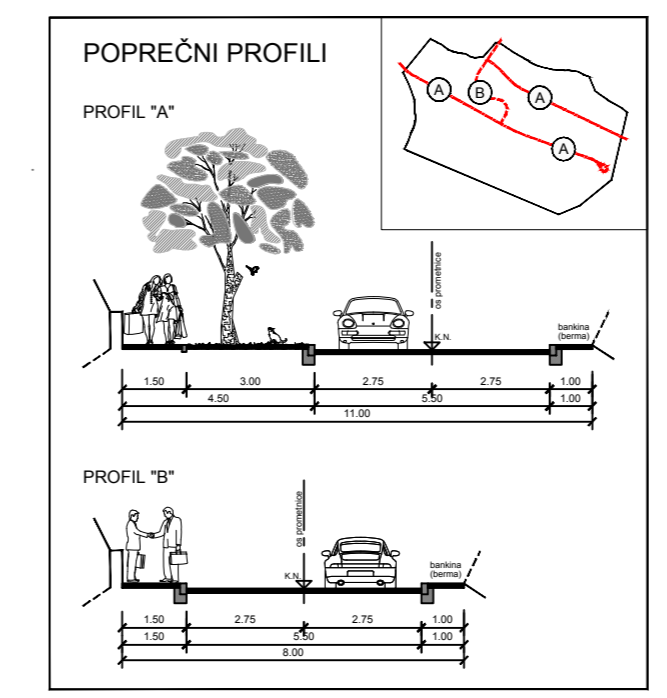

KAZALO:

---	katastarsko stanje
---	topografsko stanje
---	KATASTARSKO STANJE: OVJERAVA:

KOTE SU APSOLUTNE.

Ime:	092/2009 - 09
Investitor:	GRAD OMIŠ
Lokacija:	BRVA ŽOJA K.O. OMIŠ
Projeat:	POSREDAVAJUĆI VEŠTAČKI POSREDOVANJE
Mjerna:	1 : 500
Izradio:	Petar Čerčić, geom.
Projekcija:	Barba Brevina, dipl.ing.geod.
Datum:	19.12.2011.god.