

# URBANISTIČKI PLAN UREĐENJA GATA 2



Broj elaborata: 541A/09

Županija:	SPLITSKO DALMATINSKA
Grad:	OMIŠ
Naziv prostornog plana:	URBANISTIČKI PLAN UREĐENJA GATA 2
Naziv kartografskog prikaza:	UVJETI KORIŠTENJA, UREĐENJA I ZAŠTITE POVRŠINA
Broj kartografskog prikaza:	<b>3.</b>
Mjerilo kartografskog prikaza:	<b>1:1000</b>
Program mjera za unapređenje stanja u prostoru (službeno glasilo):	Odluka predstavničkog tijela o donošenju plana: (službeno glasilo):
"Službeni glasnik Grada Omiša", broj 04/07.	"Službeni glasnik Grada Omiša", broj 13/11. i 02/12.
Javna rasprava (datum objave):	Javni uvid održan:
21. lipnja 2011. "Slobodna Dalmacija"	od: 30. lipnja 2011. g. do: 30. srpnja 2011. g.
Pečat tijela odgovornog za provođenje javne rasprave:	Odgovorna osoba za provođenje javne rasprave:
	NENO MIMICA, dipl. ing. građ.
Pravna osoba/tijelo koje je izradilo plan:	URBOS doo SPLIT Biro za prostorno planiranje, urbanizam i zaštitu okoliša
Pečat pravne osobe/tijela koje je izradilo plan:	Odgovorna osoba:
	GORDANA RADMAN, dipl. ing. arh.
Odgovorni voditelj:	GORDANA RADMAN, dipl. ing. arh.
Stručni tim u izradi plana:	
1. GORDANA RADMAN, dipl. ing. arh.	5. dr.sc.ZORAN RADMAN, znanstv. suradnik
2. MAJA MADIRACA, dipl. oec.	6. SEKA ROJE, arh. tehn.
3. LARISA BAČIĆ, dipl. ing. građ.	7. BRUNO BOSNIĆ student građ.
4. HRVOJE BOTA, dipl. ing. arh.	8. _____
Pečat predstavničkog tijela:	Predsjednik predstavničkog tijela:
	ZVONKO MOČIĆ, dr. med.
Istovjetnost ovog prostornog plana s izvornikom ovjerava:	Pečat nadležnog tijela:
(ime, prezime i potpis)	

## 3. UVJETI KORIŠTENJA, UREĐENJA I ZAŠTITE POVRŠINA

- GRANICE**
- OBUHVAT URBANISTIČKOG PLANA UREĐENJA
- PODRUČJA PRIMJENE POSEBNIH MJERA UREĐENJA I ZAŠTITE UREĐENJE ZEMLJIŠTA**
- OZELENJAVANJE
  - DRVORED
- UVJETI GRADNJE**
- GRADIVI DIO PROSTORNE CJELINE I GRANICA MOGUĆE GRADEVNE ČESTICE
  - POVRŠINE INFRASTRUKTURNIH GRADEVINA (TS, uređaji za pročišćavanje otpadnih voda)
- CESTE, ULICE I JAVNE PROMETNE POVRŠINE**
- GLAVNA CESTA
  - OSTALE CESTE
  - PJEŠAČKE POVRŠINE

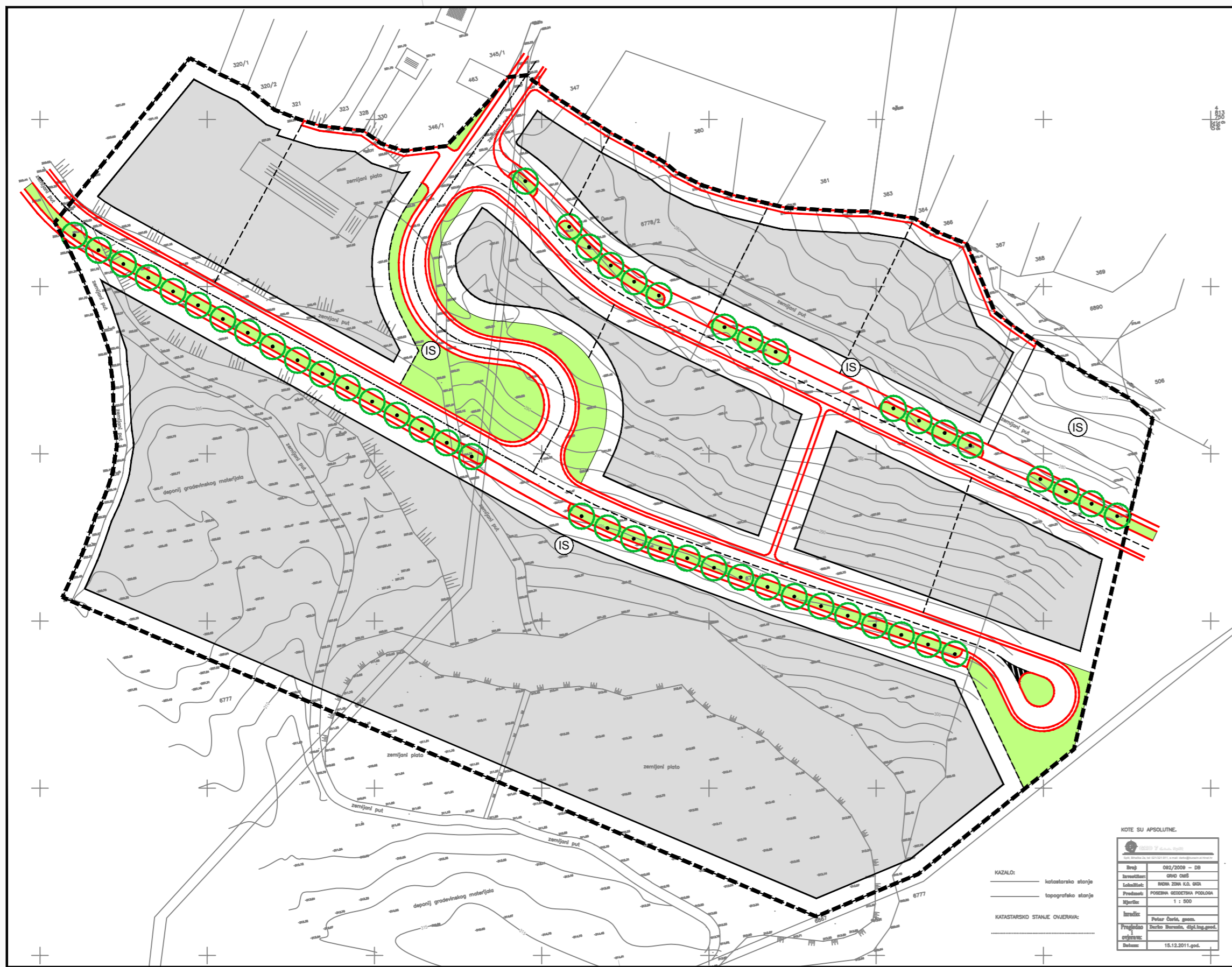

KOTE SU APSOLUTNE.

KAZALO:	katstarsko stanje
	topografsko stanje
KATASTARSKO STANJE OVJERAVA:	

Broj:	092/2010 - 08
Investicija:	GRAD OMIŠ
Objekt:	BRVA ZA K.O. OMIŠ
Projeekat:	POSREDAVANJE VEŠTAČENJE I PROJEKTOVANJE
Mjerilo:	1 : 500
Izradio:	Petar Čerčić, geom.
Projekcija:	Barba Barba, dipl. ing. građ.
Datum:	19.12.2011.god.