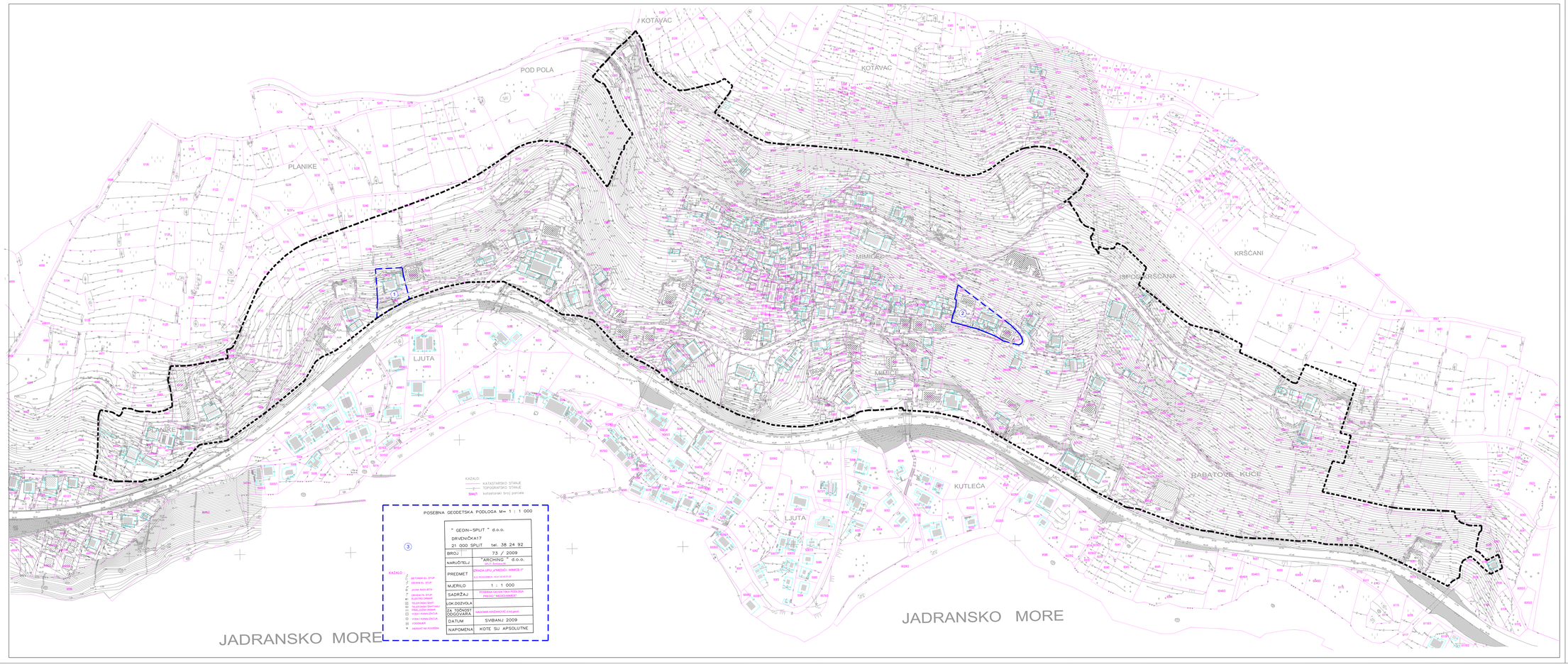

M 1:1000

0 5 10 50 100

IZMJENE I DOPUNE URBANISTIČKOG PLANA UREĐENJA MIMICE (I)

GRAD OMIŠ

0. OBUHVAT IZMJENA I DOPUNA

TUMAČ ZNAKOVA:

- GRANICA OBUHVATA UPU-a
- GRANICA PARCELE PREMA KATASTRU
- 5942 BROJ PARCELE PREMA KATASTRU
- 1 - SUŽAVANJE PREDLOŽENE PROMETNICE I PJEŠAČKOG TRAKA I UCRTAVANJE OBJEKTA NA K.Č. 5098
- 2 - PROMJENA UVJETA I NAČINA GRADNJE NA KATASTARSKIM ČESTICAMA 5556, 5557, 5558, 5559, 5560, 5561, 5562, 5563
- 3 - USKLAĐIVANJE GEODETSKE PODLOGE SA SLUŽBENIM HTRS96 KOORDINATNIM SUSTAVOM

Županija:	SPLITSKO - DALMATINSKA
Općina / grad:	GRAD OMIŠ
Naziv Plana:	IZMJENE I DOPUNE UPU MIMICE (I)
Naziv kartografskog prikaza:	OBUHVAT IZMJENA I DOPUNA
Broj kartografskog prikaza: 0.	Mjerilo kartografskog prikaza: 1:1000
Odluka predstavničkog tijela o izradi Izmjena i dopuna Plana "Službeni glasnik Grada Omiša 7/19"	Odluka predstavničkog tijela o donošenju Izmjena i dopuna Plana "Službeni glasnik Grada Omiša 8/17"
Javna rasprava (datum objave): U "Slobodnoj Dalmaciji" od 05.02.2017. godine	Javni uvid održan od: 15. veljače 2017. godine do: 28. veljače 2017. godine
Pravna osoba odgovorna za provođenje javne rasprave: GRAD OMIŠ, UPRAVNI ODJEL ZA KOMUNALNO-STAMBENU DJELATNOST, UREĐENJE PROSTORA I ZAŠTITU OKOLIŠA	Odgovorna osoba za provođenje javne rasprave: Zora Lelas Kovač, dipl.oec.
Suglasnost na plan prema članku 108. Zakona o prostornom uređenju ("Narodne novine", br.153/13, 65/17): Klasa: 350-02/17-13/46 Ur.broj: 531-05-17-2	Datum: 18. rujna 2017. godine
Pravna osoba/tijelo koje je izradilo plan:	"ARCHING STUDIO" d.o.o. Split
Pečat pravne osoba/tijela koje je izradilo plan:	Odgovorna osoba: Srđan Šegvić, d.i.a.
Odgovorni voditelj:	Srđan Šegvić, d.i.a.
Stručni tim u izradi plana: PLANER: SURADNICI: SRĐAN ŠEGVIĆ, d.i.a. SOŇAN MLJAČ, i.a. MIRELA BUBLE, dipl. oec. ANTE KRALJEVIĆ, d.i.e. ANTE PEINIĆ, d.i.g. RADE ŠUVIĆ, d.i.g.	ARCHING STUDIO d.o.o., Split ARCHING STUDIO d.o.o., Split ARCHING STUDIO d.o.o., Split EPS d.o.o., Split GRAD INVEST d.o.o., Split PLATEA d.o.o., Split
Pečat predstavničkog tijela: GRAD OMIŠ, GRADSKO VIJEĆE	Predsjednik predstavničkog tijela: Zvonko Multić, dr.med.
Istovjetnost ovog prostornog plana s izvornikom ovjeravaju:	Pečat nadležnog tijela: