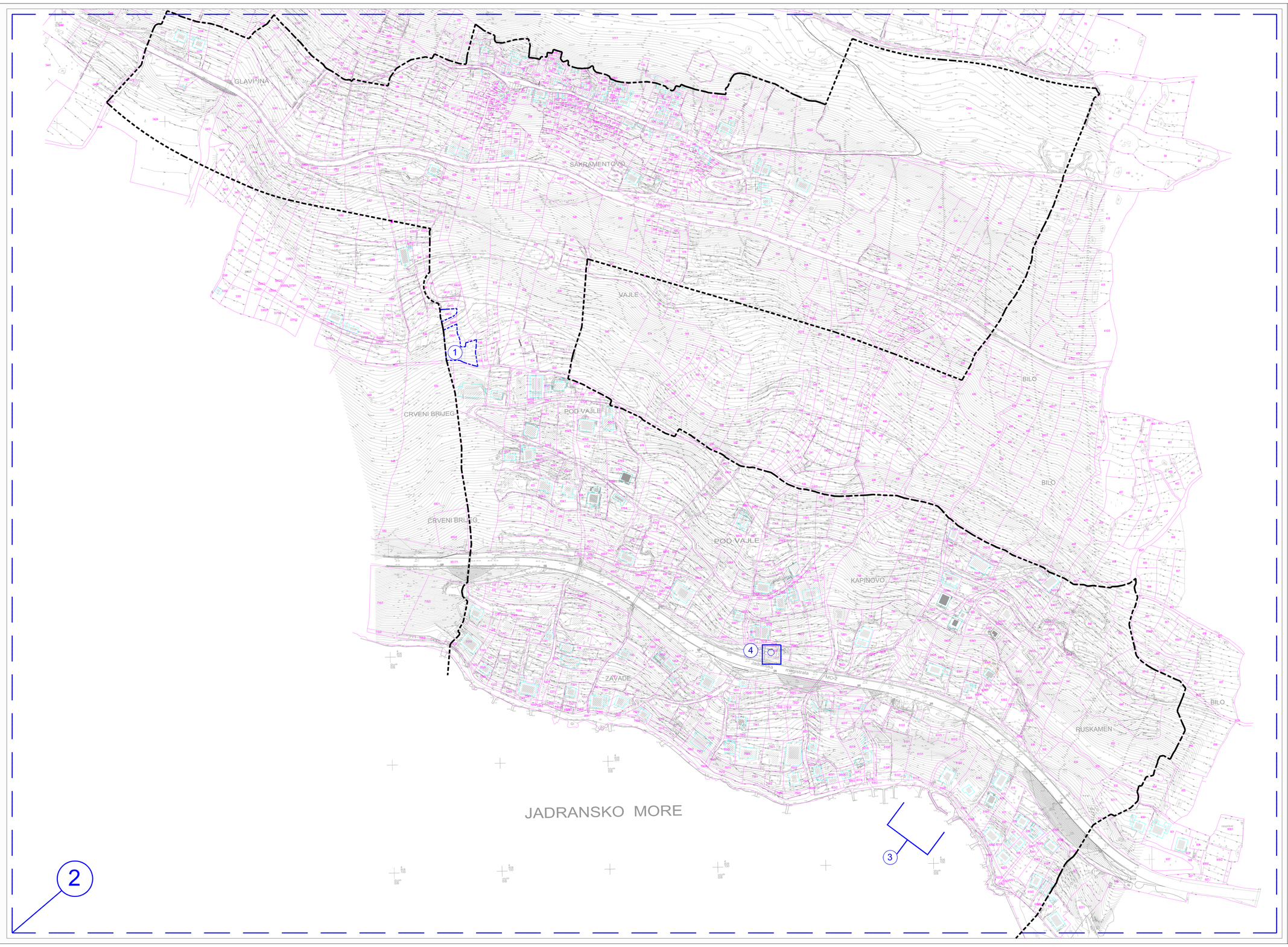

M 1:1000

0 5 10 50 100

IZMJENE I DOPUNE URBANISTIČKOG PLANA UREĐENJA ČELINA (I)

GRAD OMIŠ

0. OBUHVAT IZMJENA I DOPUNA

TUMAČ ZNAKOVA:

- GRANICA OBUHVATA UPU-a
- GRANICA PARCELE PREMA KATASTRU
- 5942 BROJ PARCELE PREMA KATASTRU
- 1 - PROMJENA NAMJENE, NAČINA I UVJETA GRADNJE ZA K.Č. 639, 640/1 I 640/2
- 2 - USKLAĐIVANJE GEODETSKE PODLOGE SA SLUŽBENIM HTRS96 KOORDINATNIM SUSTAVOM
- 3 - UCRTAVANJE POLOŽAJA LUKE POSEBNE NAMJENE - SPORTSKA LUKA ČELINE
- 4 - KOREKCIJA POLOŽAJA TS RUSKAMEN

Županija: / Općina i grad:	SPLITSKO - DALMATINSKA GRAD OMIŠ
Naziv Plana:	IZMJENE I DOPUNE UPU ČELINA (I)
Naziv kartografskog prikaza:	OBUHVAT IZMJENA I DOPUNA
Broj kartografskog prikaza: 0.	Mjerilo kartografskog prikaza: 1:1000
Odluka predstavničkog tijela o izradi Izmjena i dopuna Plana: "Službeni glasnik Grada Omiša 7/16"	Odluka predstavničkog tijela o donošenju Izmjena i dopuna Plana: "Službeni glasnik Grada Omiša 5/17"
Javna rasprava (datum objave): U "Slobodnoj Dalmaciji" od 05.02.2017. godine	Javni uvid održan od: 15. veljače 2017. godine do: 28. veljače 2017. godine
Pečat tijela odgovornog za provođenje javne rasprave: GRAD OMIŠ, UPRAVNI ODJEL ZA KOMUNALNOSTI,AMBIJENI I DJELATNOST, UREĐENJE PROSTORA I ZAŠTITU OKOLIŠA	Odgovorna osoba za provođenje javne rasprave: Zora Letas Kovač, dipl.oec
Suglasnost na plan prema članku 108. Zakona o prostornom uređenju ("Narodne novine", br.153/13, 65/17): Klasa: 350-02/17-1/347 Ur.broj: 531-05-17-2 Datum: 18. rujna 2017. godine	
Pravna osoba/tijelo koje je izradilo plan:	"ARCHING STUDIO" d.o.o. Split
Pečat pravne osobe/tijela koje je izradilo plan:	Odgovorna osoba: Srđan Šegvić, d.i.a.
Odgovorni voditelj:	Srđan Šegvić, d.i.a.
Stručni tim u izradi plana: PLANERI: SURADNICI:	SRĐAN ŠEGVIĆ d.i.a. ARCHING STUDIO d.o.o. Split GORAN MILIĆ d.i.a. ARCHING STUDIO d.o.o. Split MIRELA BUBLE dipl.oec. ARCHING STUDIO d.o.o. Split VLATKO ŠOKOTA d. i. el. EL TEAM d.o.o. Split DALIBOR KASALO, d.i.g. GRAD INVEST d.o.o. Split RADE GUSIĆ, d.i.g. PLATEA d.o.o. Split
Pečat predstavničkog tijela: GRAD OMIŠ, GRADSKO VIJEĆE	Predsjednik predstavničkog tijela: Živonko Mičić, dr.med.
Istovjetnost ovog prostornog plana s izvornikom ovjerava:	Pečat nadležnog tijela: