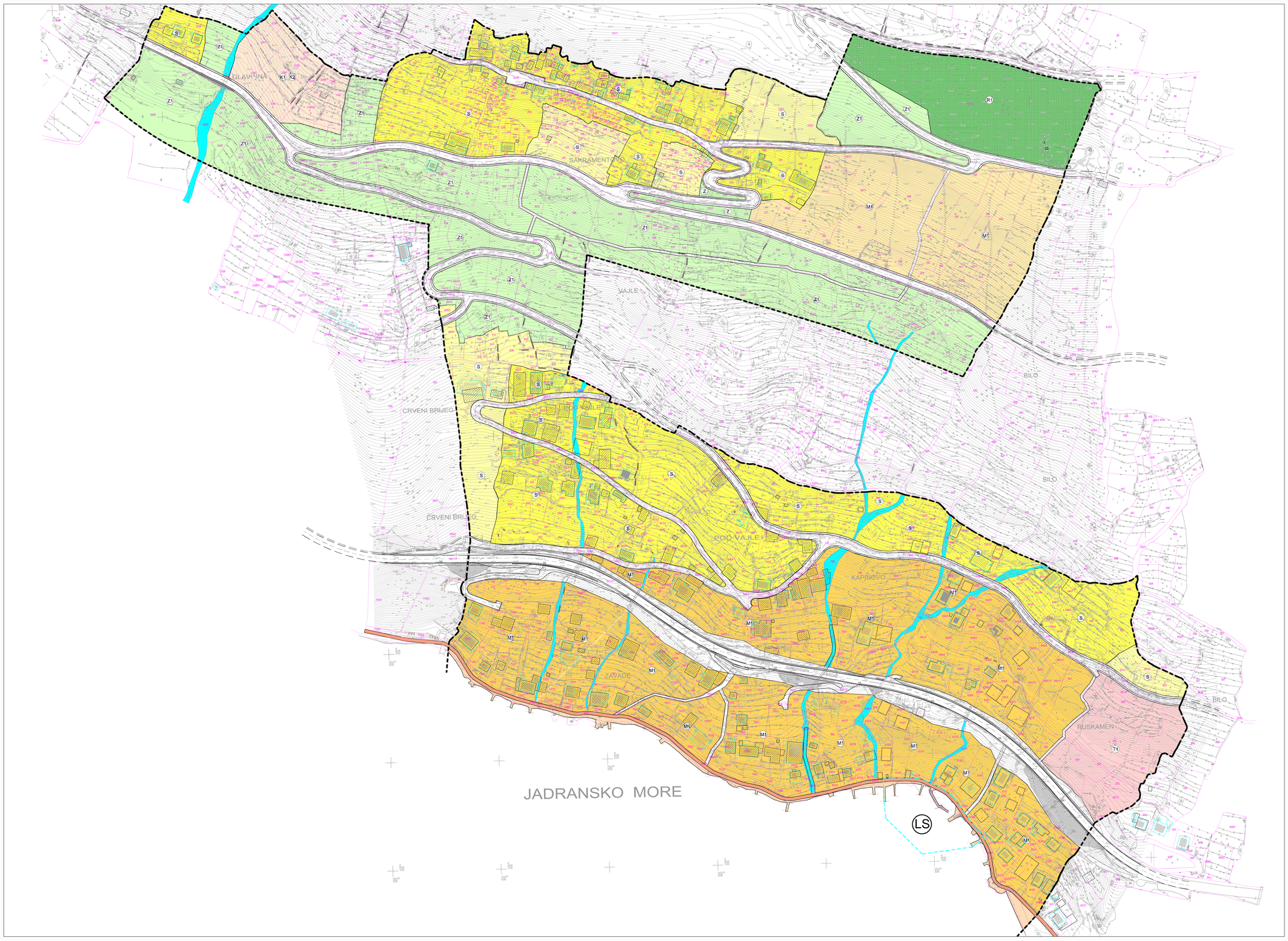

M 1:1000

0 5 10 50 100

IZMJENE I DOPUNE URBANISTIČKOG PLANA UREĐENJA ČELINA (I)

GRAD OMIŠ

1. NAMJENA POVRŠINA

TUMAČ ZNAKOVA:

GRANICA OBUHVATA UPU-a

RAZVOJ I UREĐENJE NASELJA
IZGRAĐENO GRAĐEVINSKO PODRUČJE NASELJA

- S — STAMBENA NAMJENA
- M1 — MJEŠOVITA NAMJENA - PRETEŽITO STAMBENA

NEIZGRAĐENO GRAĐEVINSKO PODRUČJE NASELJA

- S — STAMBENA NAMJENA
- M1 — MJEŠOVITA NAMJENA - PRETEŽITO STAMBENA

GOSPODARSKA NAMJENA

- K1 K1 — POSLOVNA NAMJENA pretežito uslužna - K1, pretežito trgovačka - K2
- T1 — UGOSTITELJSKO TURISTIČKA NAMJENA

ŠPORTSKO-REKREACIJSKA NAMJENA

- R1 — ŠPORTSKO REKREACIJSKA NAMJENA
- PRIRODNA PLAŽA

JAVNE ZELENE POVRŠINE

- Z1 — JAVNE ZELENE POVRŠINE
- Z — ZAŠTITNE ZELENE POVRŠINE

PROMET

- PROMETNE POVRŠINE

POMORSKI PROMET

- LS — LUKA POSEBNE NAMJENE (kopneni/morski dio): SPORTSKA LUČICA LS

OSTALO

- ŠETNICA
- BUJICE

Županija:	SPLITSKO - DALMATINSKA
Općina / grad:	GRAD OMIŠ
Naziv Plana:	IZMJENE I DOPUNE UPU ČELINA (I)
Naziv kartografskog prikaza:	NAMJENA POVRŠINA
Broj kartografskog prikaza: 1.	Mjerilo kartografskog prikaza: 1:1000
Odluka predstavničkog tijela o izradi Izmjena i dopuna Plana "Službeni glasnik Grada Omiša 7/10"	Odluka predstavničkog tijela o donošenju Izmjena i dopuna Plana "Službeni glasnik Grada Omiša 8/17"
Javna rasprava (datum objave) U "Slobodnoj Dalmaciji" od 05.02.2017. godine	Javni uvid održan od: 15. veljače 2017. godine do: 28. veljače 2017. godine
Pečat tijela odgovornog za provođenje javne rasprave: GRAD OMIŠ, UPRAVNI ODJEL ZA KOMUNALNO-STAMBENU DJELATNOST, UREĐENJE PROSTORA I ZAŠTITU OKOLIŠA	Odgovorna osoba za provođenje javne rasprave: Zora Lelas Kovač, dipl.oec
Suglasnost na plan prema članku 108. Zakona o prostornom uređenju ("Narodne novine", br.153/13, 65/17) Klasa: 350-02/17-13/47 Ur.broj: 531-05-17-2	Datum: 18. rujna 2017. godine
Pravna osoba/tijelo koje je izradilo plan:	"ARCHING STUDIO" d.o.o. Split
Pečat pravne osobe/tijela koje je izradilo plan:	Odgovorna osoba: Srđan Šegvić, d.i.a.
Odgovorni voditelj:	Srđan Šegvić, d.i.a.
Stručni tim u izradi plana: PLANERI: SURADNICI:	SRĐAN ŠEGVIĆ, d.i.a. — ARCHING STUDIO d.o.o., Split DORIAN MILIĆ, ing. — ARCHING STUDIO d.o.o., Split ANTONIO ŠUNJARA, dipl. oec. — ARCHING STUDIO d.o.o., Split VLATKO ŠUNJARA d. i. e. — EL TEAM d.o.o. Split DALIBOR KASALO, d.i.g. — GRAD INVEST d.o.o. Split RADE GUSIĆ, d.i.g. — PLATEA d.o.o., Split
Pečat predstavničkog tijela: GRAD OMIŠ, GRADSKO VIJEĆE	Predsjednik predstavničkog tijela: Živonko Mučić, dr.med.
Istovjetnost ovog prostornog plana s izvornikom ovjerava:	Pečat nadležnog tijela: