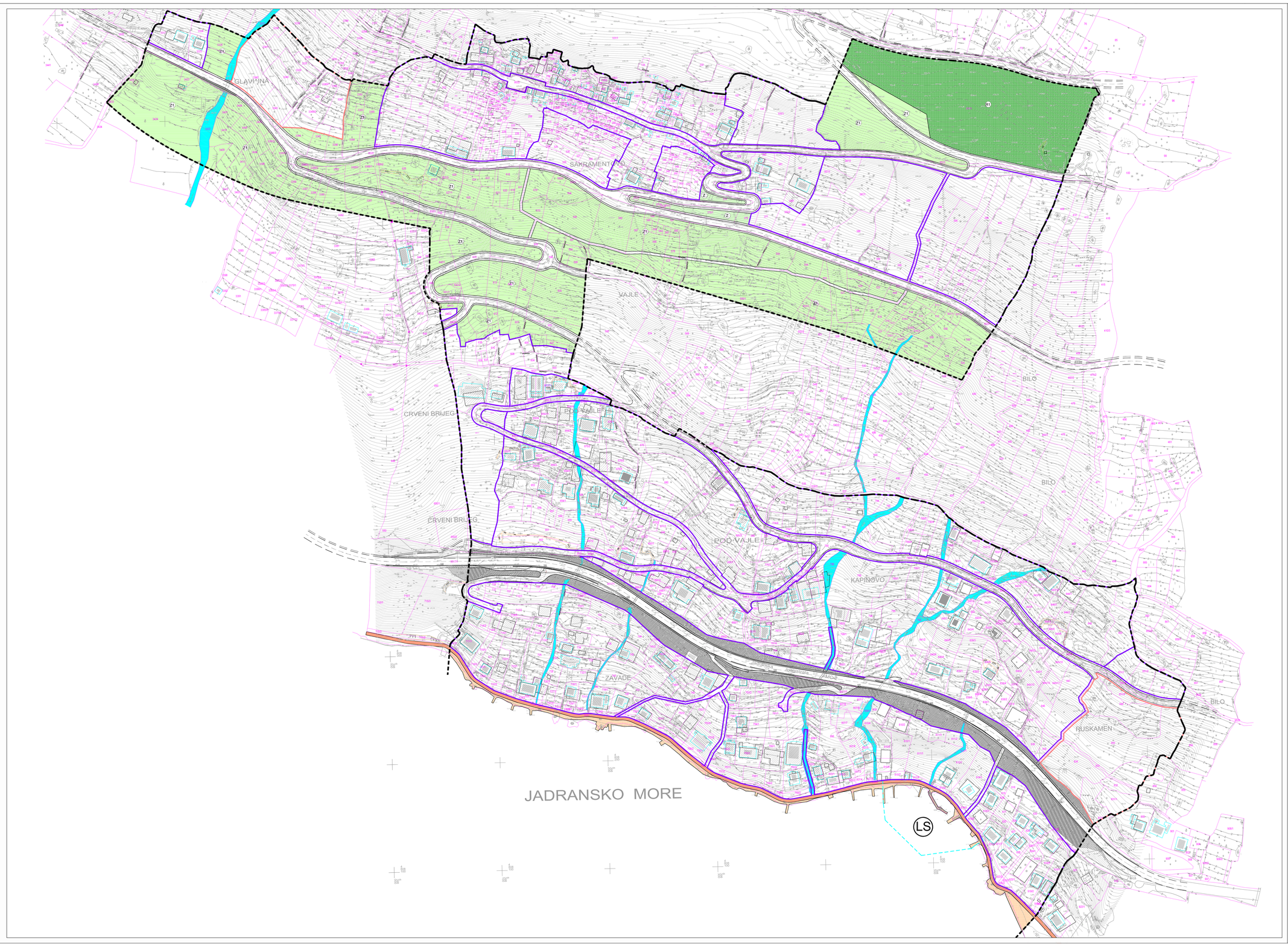

M 1:1000

0 5 10 50 100

IZMJENE I DOPUNE URBANISTIČKOG PLANA UREĐENJA ČELINA (I)

GRAD OMIŠ

3. UVJETI KORIŠTENJA, UREĐENJA I ZAŠTITE OKOLIŠA

TUMAČ ZNAKOVA:

GRANICA OBUHVATA UPU-a

GRANICE PROSTORNIH CJELINA

- GRANICA PROSTORNE CJELINE MJEŠOVITE I STAMBENE NAMJENE
- GRANICA PROSTORNE CJELINE GOSPODARSKE NAMJENE

ŠPORTSKO-REKREACIJSKA NAMJENA

- R1 ŠPORTSKO REKREACIJSKA NAMJENA
- PRIRODNA PLAŽA

JAVNE ZELENE POVRŠINE

- Z1 JAVNE ZELENE POVRŠINE
- Z ZAŠTITNE ZELENE POVRŠINE

PODRUČJA POSEBNIH OGRANIČENJA U KORIŠTENJU

- ŠETNICA
- BUJICE
- ZAŠTITNI KORIDOR CESTE

ARHEOLOŠKI NALAZIŠTE

- NEOLITSKI LOKALITET

PROMET

- PROMETNE POVRŠINE

POMORSKI PROMET

- LS LUKA POSEBNE NAMJENE (kopneni/morski dio): SPORTSKA LUČICA LS

Županija: SPLITSKO - DALMATINSKA Općina / grad: GRAD OMIŠ	
Naziv Plana: IZMJENE I DOPUNE UPU ČELINA (I)	
Naziv kartografskog prikaza: UVJETI KORIŠTENJA, UREĐENJA I ZAŠTITE OKOLIŠA	
Broj kartografskog prikaza: 3.	Mjerilo kartografskog prikaza: 1:1000
Odluka predstavničkog tijela o izradi Izmjena i dopuna Plana "Službeni glasnik Grada Omiša 7/10"	Odluka predstavničkog tijela o donošenju Izmjena i dopuna Plana "Službeni glasnik Grada Omiša 8/17"
Javna rasprava (datum objave) U "Slobodnoj Dalmaciji" od 05.02.2017. godine	Javni uvid održan od: 15. veljače 2017. godine do: 28. veljače 2017. godine
Pečat tijela odgovornog za provođenje javne rasprave: GRAD OMIŠ, UPRAVNI ODJEL ZA KOMUNALNO-STAMBENU DJELATNOST, UREĐENJE PROSTORA I ZAŠTITU OKOLIŠA	Odgovorna osoba za provođenje javne rasprave: Zora Lelas Kovač, dipl.oec
Sukladnost na plan prema članku 108. Zakona o prostornom uređenju ("Narodne novine", br.153/13, 65/17): Klasa: 350-02/17-13/47 Ur.broj: 531-05-17-2	Datum: 18. rujna 2017. godine
Pravna osoba/tijelo koje je izradilo plan:	"ARCHING STUDIO" d.o.o. Split
Pečat pravne osobe/tijela koje je izradilo plan:	Odgovorna osoba: Srđan Šegvić, d.i.a.
Odgovorni voditelj:	Srđan Šegvić, d.i.a.
Stručni tim u izradi plana: PLANERI: SURADNICI:	SRĐAN ŠEGVIĆ, d.i.a. ARCHING STUDIO d.o.o., Split DORIAN MILIĆ, ing. ARCHING STUDIO d.o.o., Split MARIJA ŠEGVIĆ, mag.ing.aed.oec. ARCHING STUDIO d.o.o., Split VLATKO ŠUNJSTRA d. i. el. EL TEAM d.o.o. Split DALIBOR KASALO, d.i.g. GRAD INVEST d.o.o. Split RADE GUSIĆ, d.i.g. PLATEA d.o.o. Split
Pečat predstavničkog tijela: GRAD OMIŠ, GRADSKO VIJEĆE	Predsjednik predstavničkog tijela: Živorko Mušić, dr.med.
Istovjetnost ovog prostornog plana s izvornikom ovjerava:	Pečat nadležnog tijela: