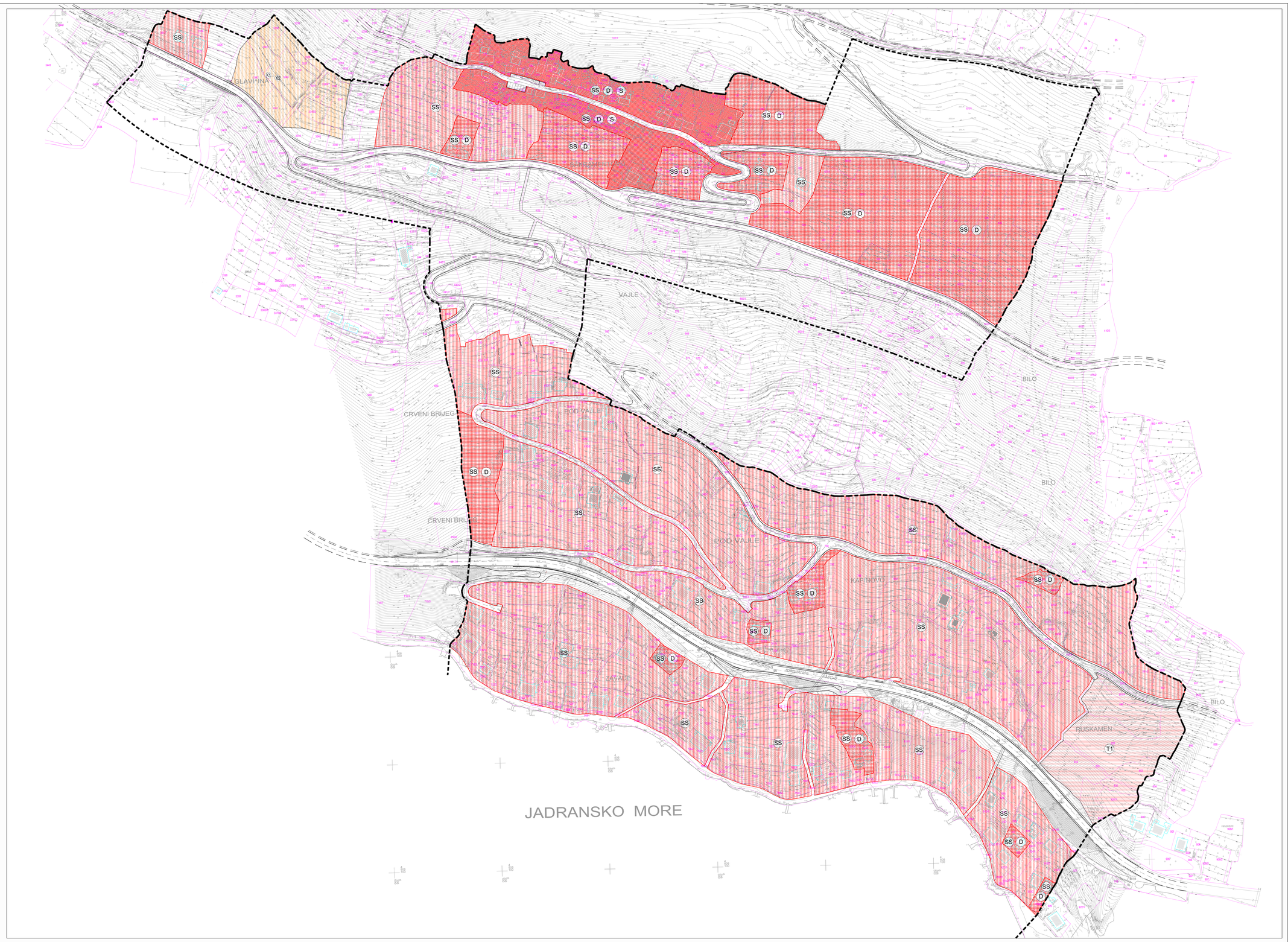

M 1:1000

0 5 10 50 100

IZMJENE I DOPUNE URBANISTIČKOG PLANA UREĐENJA ČELINA (I)

GRAD OMIŠ

4.2. NAČINI I UVJETI GRADNJE - NAČIN GRADNJE

TUMAČ ZNAKOVA:

GRANICA OBUHVATA UPU-a

NAČIN GRADNJE

- SS — SAMOSTOJEĆI - SS
- S-SI D — SAMOSTOJEĆI - SS, DVOJNI - D
- S D G — SAMOSTOJEĆI - SS, DVOJNI - D ILI SKUPNI - S
- K1 K2 — GOSPODARSKA NAMJENA - POSLOVNA pretežito uslužna - K1, pretežito trgovačka - K2
- T1 — UGOSTITELJSKO - TURISTIČKA NAMJENA

PROMET

PROMETNE POVRŠINE

Županija:	SPLITSKO - DALMATINSKA		
Općina / grad:	GRAD OMIŠ		
Naziv Plana:	IZMJENE I DOPUNE UPU ČELINA (I)		
Naziv kartografskog prikaza:	NAČINI I UVJETI GRADNJE - NAČIN GRADNJE		
Broj kartografskog prikaza:	4.2.	Mjerilo kartografskog prikaza:	1:1000
Odluka predstavničkog tijela o izradi Izmjena i dopuna Plana: "Službeni glasnik Grada Omiša 7/16"		Odluka predstavničkog tijela o donošenju Izmjena i dopuna Plana: "Službeni glasnik Grada Omiša 6/17"	
Javna rasprava (datum objave): U "Slobodnoj Dalmaciji" od 05.02.2017. godine		Javni uvid održan od: 15. veljače 2017. godine do: 28. veljače 2017. godine	
Pečat tijela odgovornog za provođenje javne rasprave: GRAD OMIŠ, UPRAVNI ODJEL ZA KOMUNALNO-STAMBENU DJELATNOST, UREĐENJE PROSTORA I ZAŠTITU OKOLIŠA		Odgovorna osoba za provođenje javne rasprave: Zora Letas Kovač, dipl.oec	
Suglasnost na plan prema članku 108. Zakona o prostornom uređenju ("Narodne novine", br.153/13, 65/17): Klasa: 350-02/17-1/347 Ur.broj: 531-05-17-2 Datum: 18. rujna 2017. godine			
Pravna osoba/tijelo koje je izradilo plan:		"ARCHING STUDIO" d.o.o. Split	
Pečat pravne osobe/tijela koje je izradilo plan:		Odgovorna osoba: Srđan Šegvić, d.i.a.	
Odgovorni voditelj:		Srđan Šegvić, d.i.a.	
Stručni tim u izradi plana: PLANERI: SURADNICI:	SRĐAN ŠEGVIĆ d.i.a. SORANA MILIĆ d.i.a. MIRELA BUBLE dipl.oec. VLATKO ŠOKOTA d. i. el. DALIBOR KASALO, d.i.g. RADE ĆURIĆ, d.i.g.	ARCHING STUDIO d.o.o. Split ARCHING STUDIO d.o.o. Split ARCHING STUDIO d.o.o. Split EL TEAM d.o.o. Split GRAD INVEST d.o.o. Split PLATEA d.o.o. Split	
Pečat predstavničkog tijela: GRAD OMIŠ, GRADSKO VIJEĆE		Predsjednik predstavničkog tijela: Zvonko Modić, dr.med.	
Istovjetnost ovog prostornog plana s izvornikom ovjerava:		Pečat nadležnog tijela:	