



REPUBLIKA HRVATSKA
SPLITSKO-DALMATINSKA ŽUPANIJA
GRAD OMIŠ
GRADSKO VIJEĆE

Klasa: 340-01/15-01/17
Urbroj: 2181-7-05-02/3-22-53
U Omišu, 23. ožujka 2022. god.

Na temelju čl. 101., 102., 107. i 109. Zakona o cestama ("Narodne novine" br. 84/11, 22/13, 54/13, 148/13, 92/14 i 110/19 i 144/21), čl. 30. Statuta Grada Omiša ("Službeni glasnik Grada Omiša" br. 4/09, 9/10, 2/13, 10/13, 1/18 i 8/18) i Zaključka Gradonačelnika Grada Omiša Klasa: 340-01/15-01/17, Urbroj: 2181-7-05-02/3-22-52 od 15. ožujka 2022. god., Gradsko vijeće Grada Omiša na 7. sjednici održanoj dana 23.03.2022. godine donosi

ODLUKU

o izmjeni i dopuni Odluke o nerazvrstanim cestama u Gradu Omišu

1. Popis nerazvrstanih cesta na području Grada Omiša, koji čini sastavni dio Odluke o nerazvrstanim cestama u Gradu Omišu ("Službeni glasnik Grada Omiša" br. 9/15, 7/18, 8/19, 1/20, 5a/20, 2/21, 7/21 i 9/21) dopunjuje se i ispravlja na način kako je prikazano u **TABLICI – DOPUNA I ISPRAVAK NERAZVRSTANIH CESTA**, a koja **TABLICA** sačinjava sastavni dio Odluke.
2. Ova Odluka stupa na snagu osmog dana od dana objave u "Službenom Glasniku Grada Omiša".

PREDSJEDNIK
GRADSKOG VIJEĆA

Zvonko Močić, dr.med., v.r.

TABLICA – DOPUNA I ISPRAVAK NERAZVRSTANIH CESTA

OZNAKA CESTE	OZNAKA NEKRETNINA (kat.čest.)	KATAstarska Općina	naselje	OBRAZLOŽENJE	PRILOZI
13_03	1816, 45/1, 46/1, 46/2, 47 i 38	KUČICE	KUČICE	PRIDODAJE SE NEKRETNINA OZNAČENA KAO KAT.ČEST. 38 NERAZVRSTANOJ CESTI OZNAKE 13_03 I POPISU NERAZVRSTANIH CESTA NA PODRUČJU GRADA OMIŠA. DOPUNJUJE SE GRAFIČKI PRIKAZ POPISA NERAZVRSTANIH CESTA NA NAČIN PRIKAZAN NA GRAFIČKOM PRILOGU 1	GRAFIČKI PRILOG 1
27_08	3121/3, 3121/1, 6237, 3160, 3124/1 i 3159/2	SRIJANE	SRIJANE	ISPRAVLJA SE GRAFIČKI PRIKAZ POPISA NERAZVRSTANIH CESTA NA PODRUČJU GRADA OMIŠA NA NAČIN DA SE PRODUŽUJE NERAZVRSTANA CESTA DUŽINOM OZNAČENOM ROZOM BOJOM I PRIKAZANOM NA GRAFIČKOM PRILOGU 2	GRAFIČKI PRILOG 2
28_06	1300/3, 6527, 6522/1, 1370, 1369, 1368, 1367, 1375/2, 1375/3, 1377 i 2410/13	GORNJI DOLAC	GORNJI DOLAC	PRIDODAJE SE NEKRETNINA OZNAČENA KAO KAT.ČEST. 2410/13 NERAZVRSTANOJ CESTI OZNAKE 28_06 I POPISU NERAZVRSTANIH CESTA NA PODRUČJU GRADA OMIŠA. ISPRAVLJA SE GRAFIČKI PRIKAZ POPISA NERAZVRSTANIH CESTA NA PODRUČJU GRADA OMIŠA NA NAČIN DA SE PRODUŽUJE NERAZVRSTANA CESTA DUŽINOM OZNAČENOM ROZOM BOJOM, A SVE PRIKAZANOM NA GRAFIČKOM	GRAFIČKI PRILOG 3

					PRILOGU 3	
26_08	8576/1, 10130, 8591, 8592, 8594, 10126/2, 10435, 8713, 8992/1, 8992/2, 10143/2 i 10138	DONJI DOLAC	DONJI DOLAC		ISPRAVLJA SE GRAFIČKI PRIKAZ POPISA NERAZVRSTANIH CESTA NA NAČIN DA SE PRODUŽUJE PREDMETNA NERAZVRSTANA CESTA DUŽINOM OZNAČENOM ROZOM BOJOM, A SVE PRIKAZANO NA GRAFIČKOM PRILOGU 4	GRAFIČKI PRILOG 4
31_20	2798	NOVA SELA	NOVA SELA		PRIDODAJE SE NERAZVRSTANA CESTA OZNAKE 31_20 POPISU NERAZVRSTANIH CESTA NA PODRUČJU GRADA OMIŠA. BRIŠE SE NEKRETNINA OZNAČENA KAO KAT.ČEST. 2798 IZ NERAZVRSTANE CESTE OZNAKE 31_10 I ISTOVREMENO SE PRIDODAJE NERAZVRSTANOJ CESTI OZNAKE 31_20	BEZ PRILOGA
16_04	7546/2, 5600/15, 5600/1 i 5600/3	TUGARE	TUGARE		ISPRAVLJA SE GRAFIČKI PRIKAZ POPISA NERAZVRSTANIH CESTA NA PODRUČJU GRADA OMIŠA NA NAČIN DA SE BRIŠE DIO NERAZVRSTANE CESTE OZNAKE 16_04 OZNAČEN ROZOM BOJOM SA GRAFIČKOG PRIKAZA POPISA NERAZVRSTANIH CESTA, A SVE PRIKAZANO NA GRAFIČKOM PRILOGU 5	GRAFIČKI PRILOG 5
04_21	3428, 3429, 3432/10, 3432/8, 3432/14, 3432/17, 3432/4, 3434 i 3433	OMIŠ	STANIČI		PRIDODAJE SE NERAZVRSTANA CESTA OZNAKE 04_21 POPISU NERAZVRSTANIH CESTA NA PODRUČJU GRADA OMIŠA I PRIDODAJU SE NAVEDENE NEKRETNINE NERAZVRSTANOJ CESTI OZNAKE 04_21. DOPUNJUJE SE	GRAFIČKI PRILOG 6

04_14	3831/2, 3613/2, 3614/2, 3615/2, 3626, 2545, 2546 i 3616	OMIŠ	STANIČI	<p>GRAFIČKI PRIKAZ POPISA NERAZVRSTANIH CESTA NA NAČIN PRIKAZAN NA GRAFIČKOM PRILOGU 6</p> <p>ISPRAVLJA SE GRAFIČKI PRIKAZ POPISA NERAZVRSTANIH CESTA U GRADU OMIŠU NA NAČIN DA SE DIO PREDMETNE NERAZVRSTANE CESTE OZNAČEN ROZOM BOJOM BRIŠE SA GRAFIČKOG PRIKAZA, A DIO PREDMETNE NERAZVRSTANE CESTE OZNAČEN ZELENOM BOJOM SE NADOPUNJAVA U GRAFIČKOM PRIKAZU, A SVE PRIKAZANO NA GRAFIČKOM PRILOGU 7</p>	GRAFIČKI PRILOG 7
-------	--	------	---------	---	----------------------



REPUBLIKA HRVATSKA
SPLITSKO-DALMATINSKA ŽUPANIJA
GRAD OMIŠ
GRADONAČELNIK

Klasa: 340-01/15-01/17
Urbroj: 2181-7-05-02/3-22-52
U Omišu, 15. ožujka 2022. god.

Temeljem čl. 39. Statuta Grada Omiša ("Službeni glasnik Grada Omiša" br. 4/09, 9/10, 2/13, 10/13, 1/18 i 8/18), Gradonačelnik Grada Omiša, za Odluku o izmjeni i dopuni Odluke o nerazvrstanim cestama u Gradu Omišu, donosi sljedeći

ZAKLJUČAK

1. Gradskom vijeću Grada Omiša predlaže se donošenje Odluke o izmjeni i dopuni Odluke o nerazvrstanim cestama u Gradu Omišu na način kako je opisano u prijedlogu Odluke o izmjeni i dopuni Odluke o nerazvrstanim cestama u Gradu Omišu.
2. Prijedlog Odluke o izmjeni i dopuni Odluke o nerazvrstanim cestama u Gradu Omišu čini sastavni dio ovog Zaključka.
3. Za izvjestitelja pred Gradskim vijećem Grada Omiša određuje se Stipe Žuljević-Mikas, dipl.ing.građ.

GRAD OMIŠ
GRADONAČELNIK

Ivo Tomasović, dipl.oec., v.r.

O b r a z l o ž e n j e

Na temelju zahtjeva stranaka, grupe građana, mjesnih odbora Grada Omiša, mišljenja mjesnih odbora Grada Omiša i terenskog uviđaja djelatnika Odsjeka za imovinsko-pravne poslove Grada Omiša, utvrđeno je da u Popisu nerazvrstanih cesta na području Grada Omiša omaškom nisu uvrštene pojedine nerazvrstane ceste u vlasništvu Grada Omiša temeljem Zakona o cestama ("Narodne novine" br. 84/11, 22/13, 54/13, 148/13, 92/14, 110/19 i 144/21) te je iste potrebno dopuniti u Popis nerazvrstanih cesta na području Grada Omiša i grafički prikaz nerazvrstanih cesta na području Grada Omiša.

Isto tako, utvrđeno je da su u Popisu nerazvrstanih cesta na području Grada Omiša nerazvrstane ceste omaškom prikazane svojom nepunom dužinom, te je iste potrebno dopuniti u Popis nerazvrstanih cesta na području Grada Omiša i grafički prikaz nerazvrstanih cesta na području Grada Omiša svojom punom dužinom kojom egzistiraju na terenu temeljem Zakona o cestama.

Slijedom navedenog pristupilo se realizaciji sastavljanja prijedloga Odluke o izmjeni i dopuni Odluke o nerazvrstanim cestama u Gradu Omišu.



GRAFIČKI PRIKLOG 1

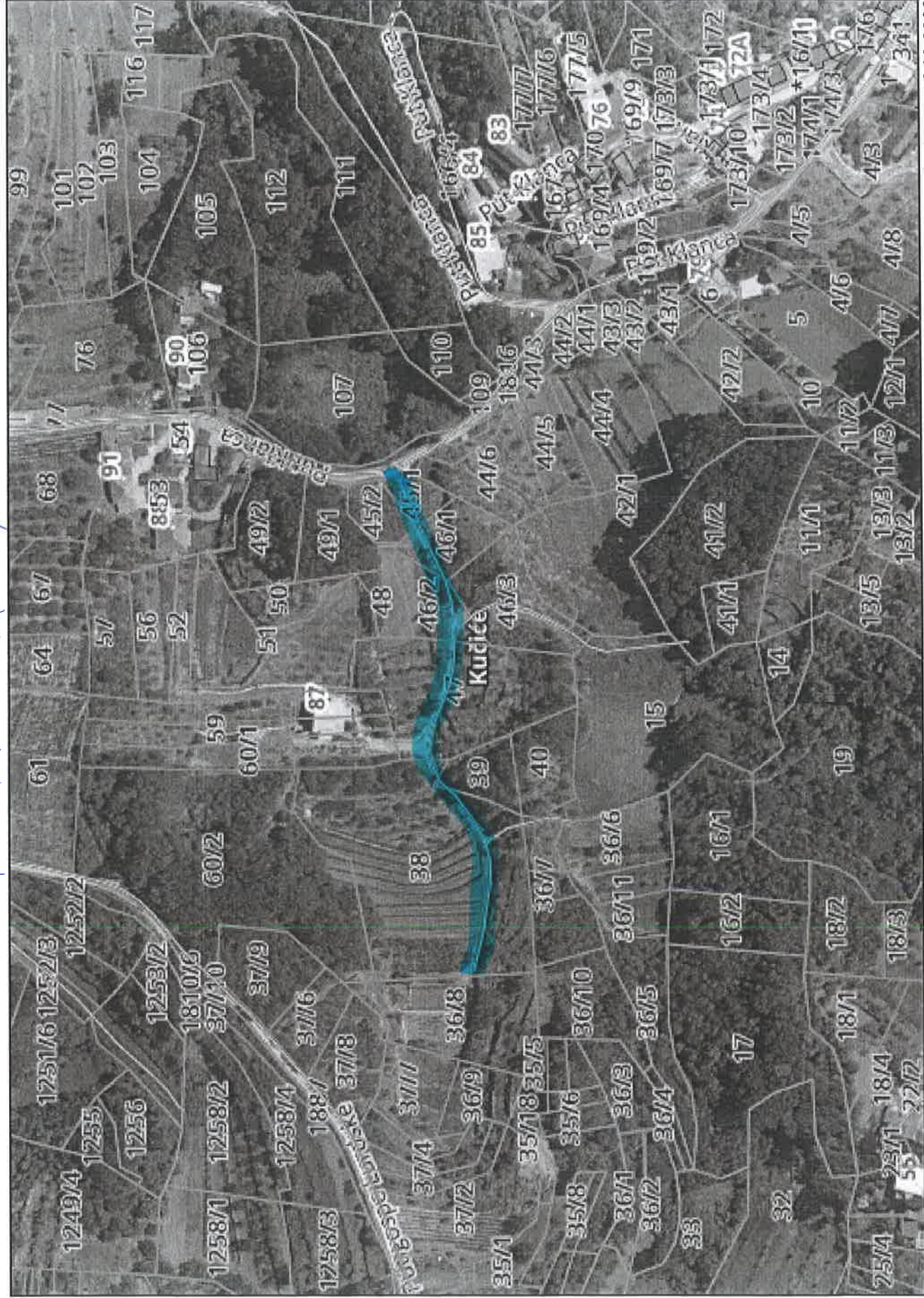

geoportal.dgu.hr

Ispisano 15.03.2022.

NAPOMENA: NIJE JAVNA ISPRAVA

- DOKUMENTI KISPLIVIGEMU GRAFIČKI
PILIGATE NE KAZUJSTANE CESTE 13-03

GRAFIČKI PRILOG 2

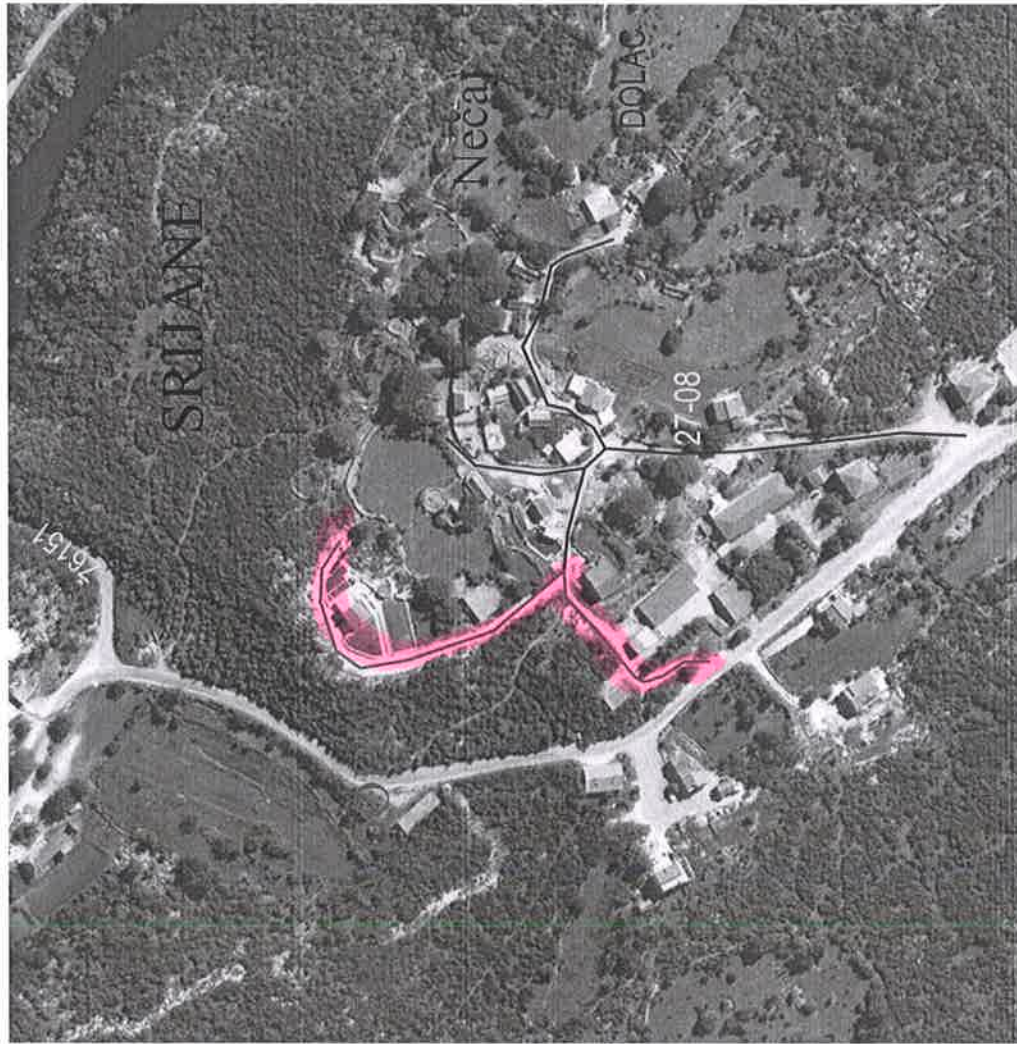

 - ISPLATNI I MATRUPNI DIO
NEKURSTANE CESTE 27-08

— ISKRAJENI I ATRDOLJENI DIO NEKAVKSTAVNE CESTE 28-06
GRAFIČKI PRILOG 3

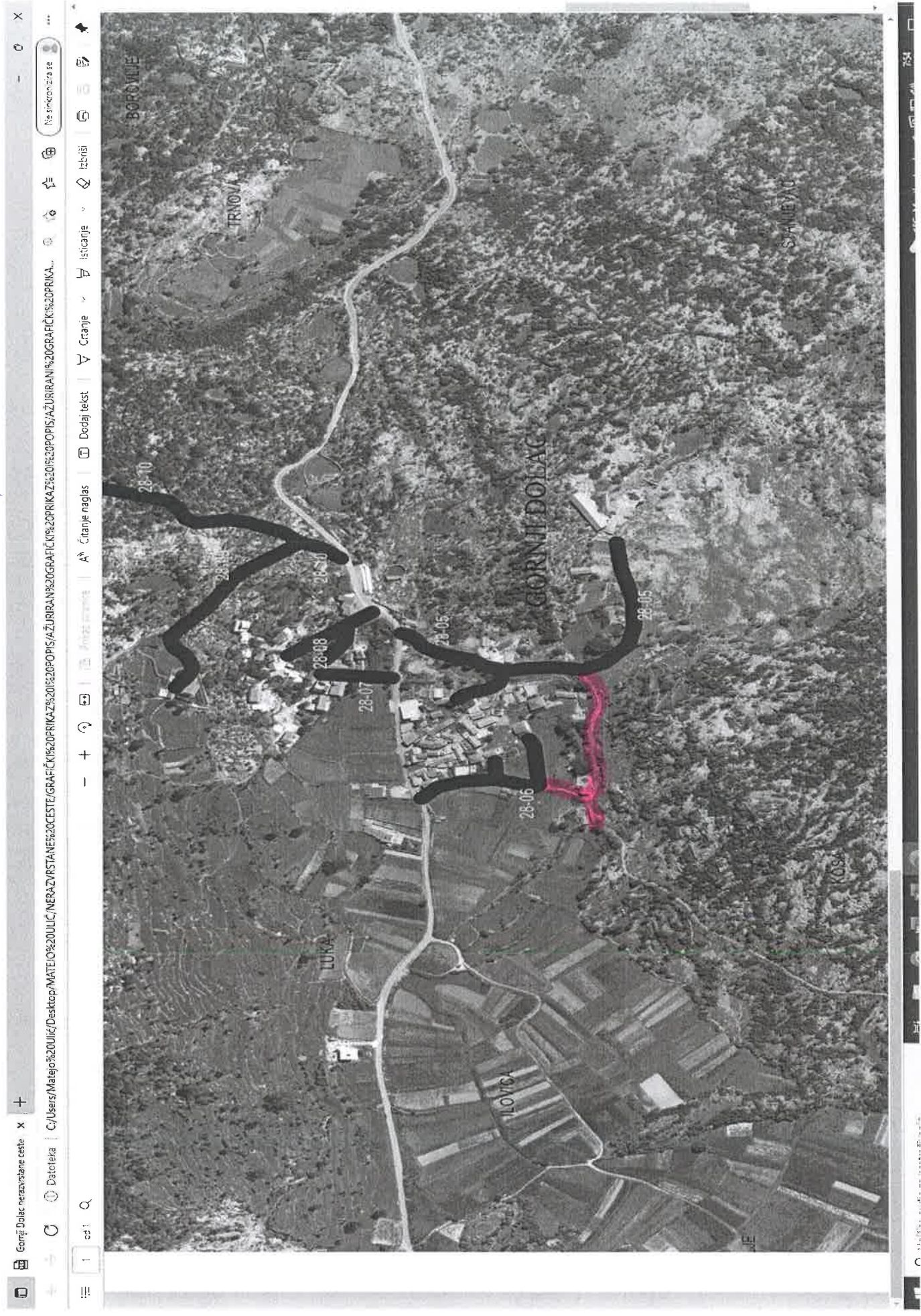

GRAFIČKI TRKOG 4



-1581 KUČENI / ATRADOLJENI DIO NEKADUŠTARJE CESTE 26-08

GRAFIČKI PLAN 5



— ISPAVGENI ORO NEKRAVSTANE CESTE 16-04



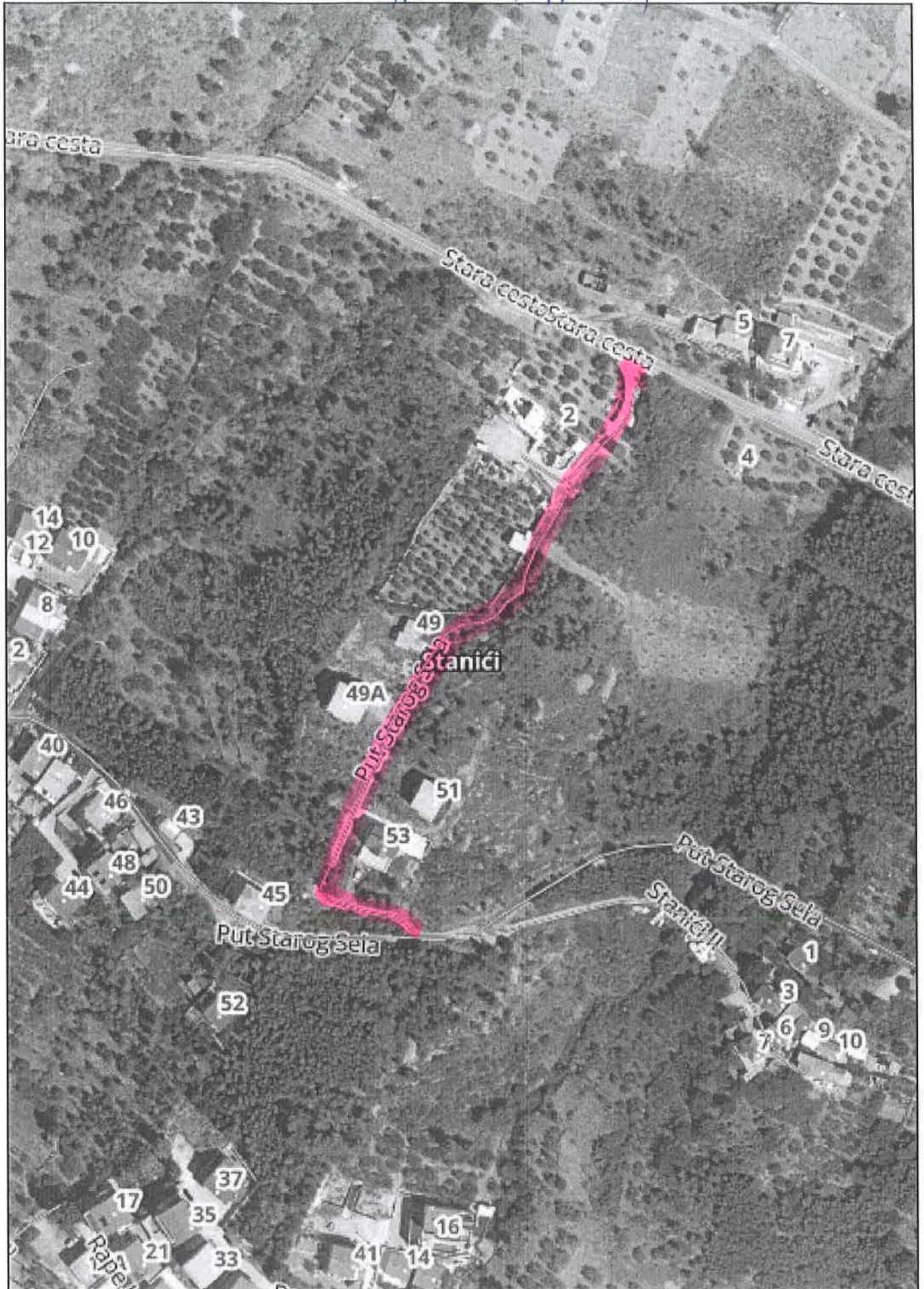

GRAFIČKI PRILOG 6

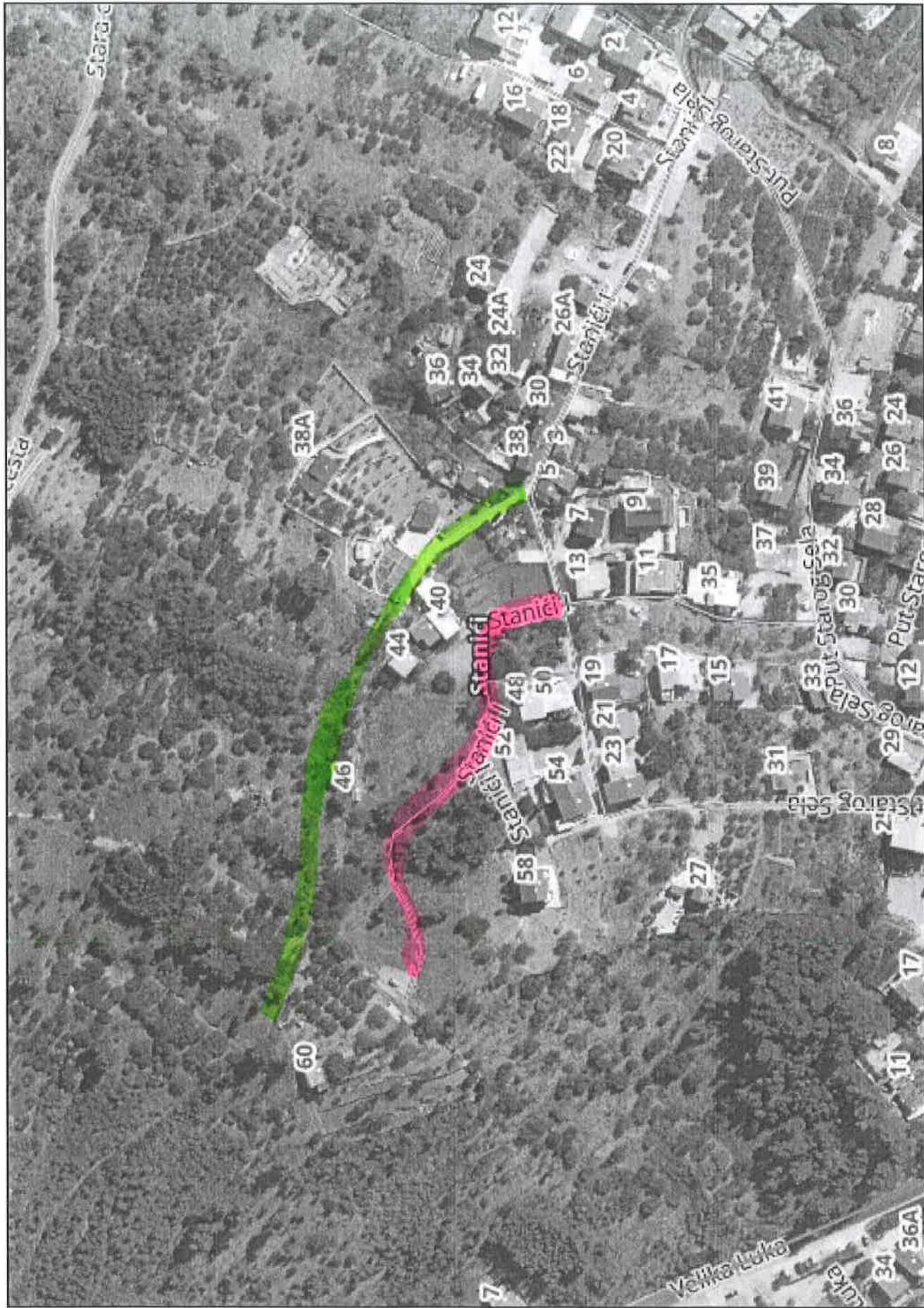

■ - ISPRAVJENI / MODIFIKIRANI DIO NEKADUŠTANE
 CESTE 04-2.1



-  - ISKRAJENI DIO NEKATASTRANE CESTE 04-14
-  - NADOPUNJENI DIO NEKATASTRANE CESTE 04-14