IZMJENE I DOPUNE PROSTORNOG PLANA UREĐENJA

GRADA OMIŠA

UVJETI ZA KORIŠTENJE, UREĐENJE I ZAŠTITU PROSTORA PODRUČJA POSEBNIH UVJETA KORIŠTENJA

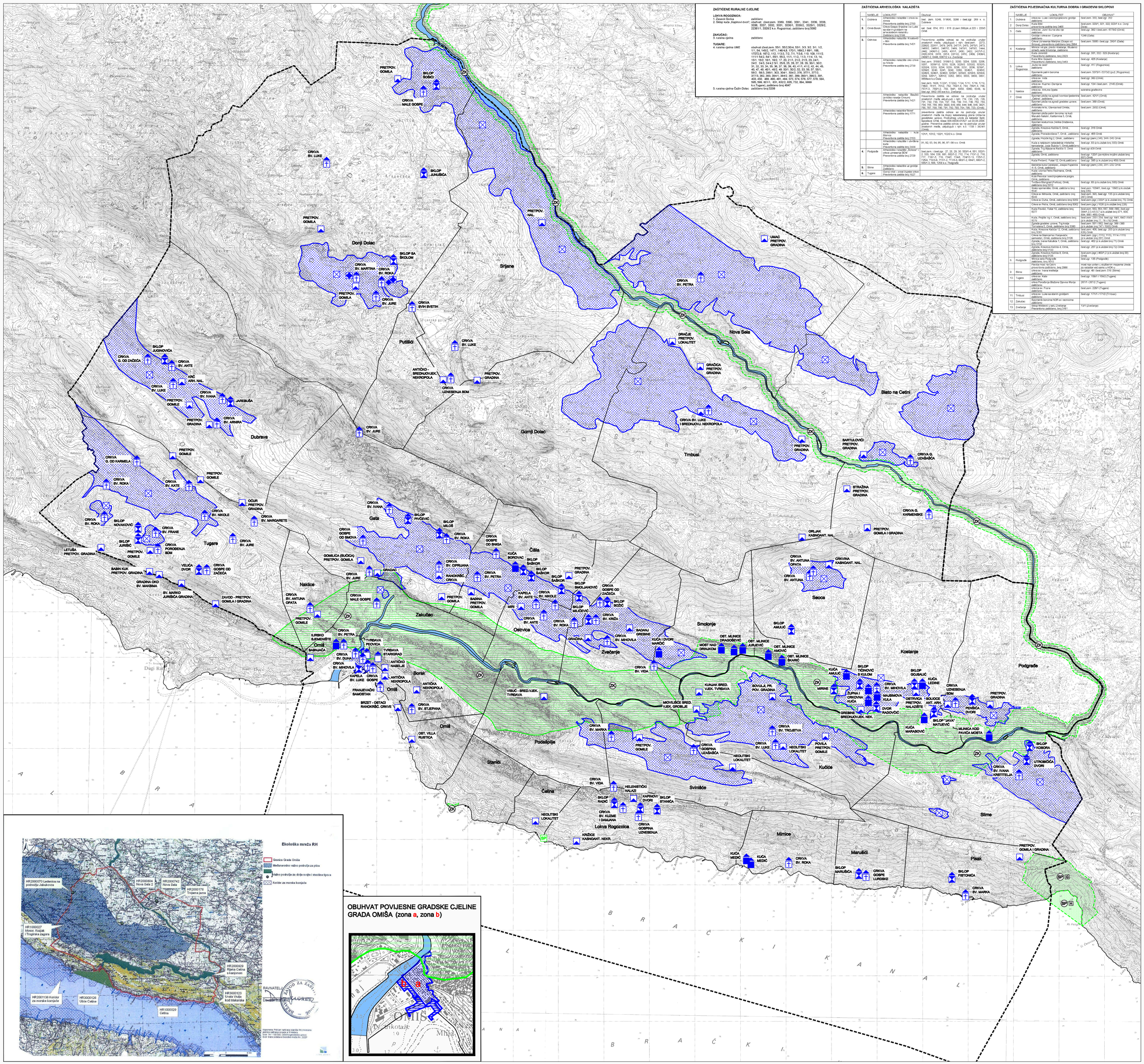

ZAŠTIĆENE RURALNE CJELINE

LOKVA ROGOZNICA:
1. Zaseok Gočoa
2. Sklop kuća Xajinovi dvori

zaštićeno:
obuhvat: čest.zem. 3369, 3390, 3391, 3341, 3339, 3338, 3336, 3337, 3332, 3331, 3330/1, 3330/2, 3328/1, 3329/2, 2139/11, 3329/2 k.o. Rogoznica, zaštićeni broj 5092

ZAKUĆAC:
3. ruralna cjelina

zaštićeno

TUGARE:
4. ruralna cjelina UMI:

obuhvat čest.zem. 551, 552,554, 531, 3/3, 3/2, 3/1, 1/2, 11, 54, 1462, 1471, 1464,8, 1701, 1693,1 691, 158, 1727,5, 1872, 112, 113,5, 72, 71, 13,8, 110, 109, 111/2, 1111/1,5x2, 54,1, 551, 552, 111, 112, 113,1/14, 12, 14, 151, 152, 101, 162, 17, 20, 21/1, 212, 213, 23, 241, 242, 243, 244,2 51, 258, 25, 26, 27, 28, 29, 301, 302, 31, 32, 33, 34, 35, 36, 37, 38, 39, 40, 41, 42, 44, 45, 46, 47, 48, 49, 50, 51, 52, 53, 54, 55, 56, 57, 58, 59, 60, 61, 582, 583, 3991, 303, 304/1, 304/2, 374, 3771, 3772, 3773, 382, 383, 3841, 3842, 387, 389, 3901, 3902, 391, 403, 450, 480, 490, 491, 494, 571, 574, 576, 577, 578, 584, 585, 590, 601/1, 631, 632/2, 635, 732, 864, 9999 k.o.Tugare), zaštićeno broj 4947

5. ruralna cjelina Čašlin Dolac:

zaštićeno broj 5208

ZAŠTIĆENA ARHEOLOŠKA NALAZIŠTA

	NARIJEČJE	LOKALITET	OBUHVAT
1.	Dubrava	Arheološko nalazište i crkva sv. Anne, Preventivna zaštita broj 2700	čest. zem. 5248, 5196/6, 3288 i čest.zgr. 269 k. o. Dubrava
2.	Omiš-Bosna	Crkva Gospe Snježne i sv Luke sa starim groblem na Gradini, Preventivna Zaštićeno broj 5188	kat. čest. 814, 815 i 816 (0.zem.300kjk.x 223 i 2206) Omiš
3.	Oštrvica	Arheološko nalazište Kraljevčić – Mio Preventivna zaštita broj 1401	Preventivna zaštita odnosi se na područje unutar prostornih medja, ustvljajuć i njih: čest.zem. 2272, 2280/2, 2291/1, 2478, 2479, 2477/1, 2475, 2475/1, 2473, 2472, 2471, 2470, 2469, 2468, 2467, 2466, 2467/2, 2465, 2464/1, 2463, 2461, 2459, 2460, 2457, 2458, 2456, 2454, 2452, 2451, 2450,2418, 2419, 2414, 2411/2, 2410, 2406, 2408/4, 2408/1,2, 5448, 5387/2 k.o. Zadvarje.
		Arheološko nalazište oko crkve sv.Ivana Preventivna zaštita broj 2739	čest.zem. 3159/2, 3159/1-2, 3200, 3204, 3205, 3206, 3207, 3209/1-2, 3210, 3228, 3230/2, 3232/2, 3232/3, 3232/4, 3233, 3234, 3235, 3236, 3237, 3238, 3239/1, 3239/2, 3239/3, 3239/4, 3239/5, 3239/6, 3239/7, 3239/8, 3240/1, 3240/2, 3240/3, 3240/4, 3239/9, 3239/10, 3239/11, 3239/12, 3239/13, 3239/14, 3239/15, 3239/16, 3239/17, 3239/18, 3239/19, 3239/20, 3239/21, 3239/22, 3239/23, 3239/24, 3239/25, 3239/26, 3239/27, 3239/28, 3239/29, 3239/30, 3239/31, 3239/32, 3239/33, 3239/34, 3239/35, 3239/36, 3239/37, 3239/38, 3239/39, 3239/40, 3239/41, 3239/42, 3239/43, 3239/44, 3239/45, 3239/46, 3239/47, 3239/48,