

PROSTORNI PLAN UREĐENJA GRADA OMIŠA

UVJETI ZA KORIŠTENJE, UREĐENJE I ZAŠTITU
PROSTORA
PODRUČJA POSEBNIH OGRANIČENJA U KORIŠTENJU

OSTALE GRANICE

- OBUHVAT PROSTORNOG PLANA
- - - GRANICA ZOPA-a
- - - OBALA

KRAJOBRAZ

- OSOBITO VRLEDAN PREDJEL - prirodni krajobraz
- OSOBITO VRLEDAN PREDJEL - kulturni krajobraz
- TOČKE I POTEZI ZNAČAJNI ZA PANORAMSKE VRLEDNOSTI KRAJOBRAZA
- ZAŠTITNO PODRUČJE UZ POSEBNO VRLEDNE ILI OSJETLJIVE GRADSKE I SEOSKE CIJELINE

TLO

- PODRUČJE NAJVEĆEG INTENZITETA PORESA (VII i VIII stupanj MCS (jestive))
- PRETEŽITO NESTABILNA PODRUČJA I KLIZIŠTA
- LOVIŠTE

VODE I MORE

- VODOZAŠTITNO PODRUČJE I, II, III. zona zaštite
- VODOTOK (I, II. kategorija)
- BLUJNI TOKOVI
- IZVOR
- PRIVEDLOG ZA ZAŠTITU PODMORJA
- MORE
- LUČKO PODRUČJE

OSTALO

- PODRUČJA (STRAŽVANJA MOGUĆEG SMJEŠTANJA VJETROELEKTANA)

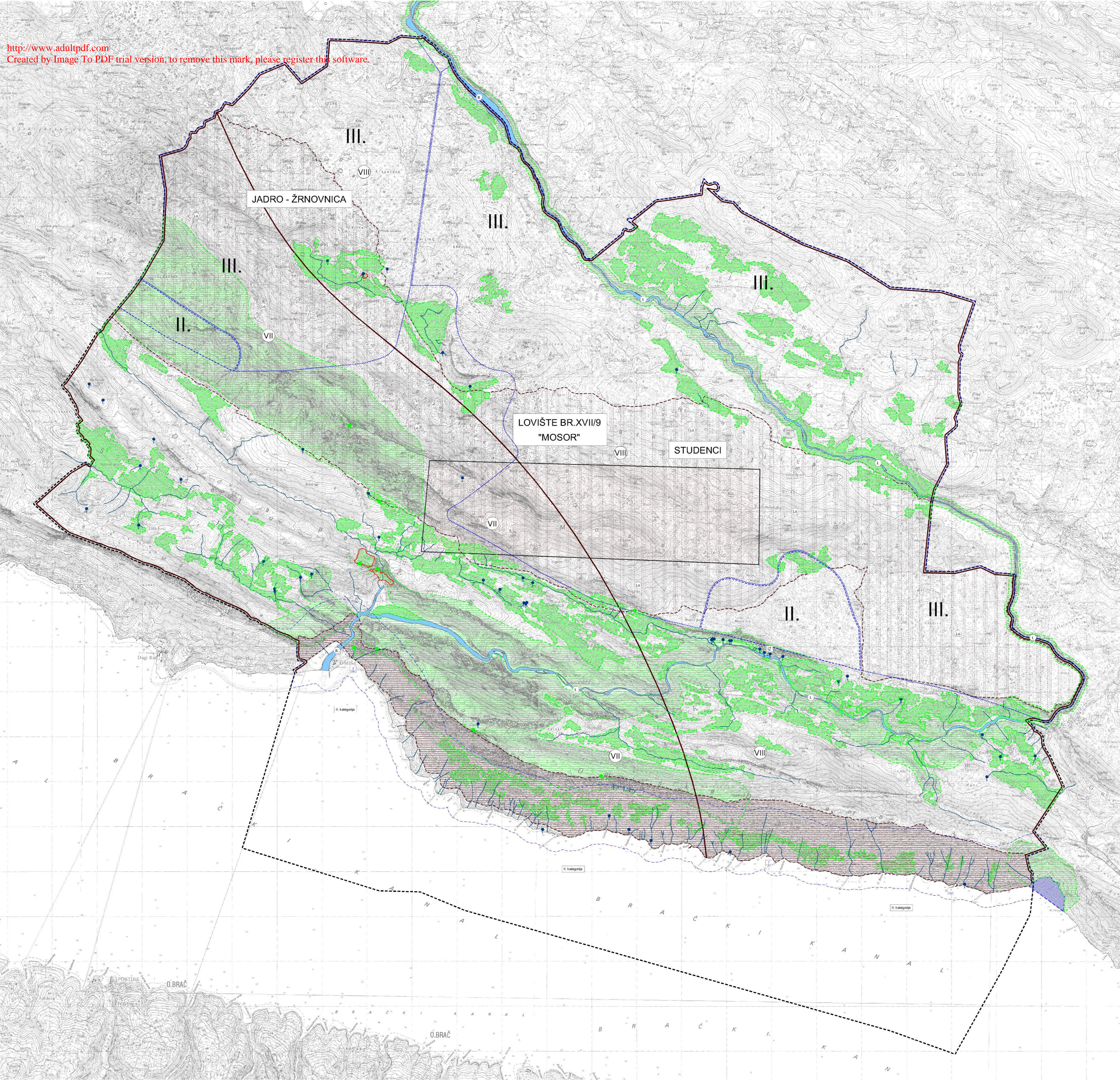

SPLITSKO DALMATINSKA OMIŠ	
Naziv prostornog plana: PROSTORNI PLAN UREĐENJA GRADA OMIŠA	
Naziv kartografskog prikaza: UVJETI ZA KORIŠTENJE, UREĐENJE I ZAŠTITU PROSTORA PODRUČJA POSEBNIH OGRANIČENJA U KORIŠTENJU	
Broj kartografskog prikaza: 3.2.	Mjerna kartografskog prikaza: 1:25000
Program mjera za unapređenje stanja u prostoru (društvena gradnja): SLUŽBENI GLASNIK GRADA OMIŠA BR. 04/2003	
Društvena gradnja (datum odjave): 08. kolovoza 2005.	
Javni uvid odjave: od 8. kolovoza 2005. do 7. rujna 2005.	
"SLOBODNA DALMACIJA" 27. srpnja 2005.	
Pažnja: I jako odgovoran za provedbu javne rasprave: MILAN NOVAKOVIĆ, dipl. ing. grad.	
Dolaznik: GORDANA RADMAN, dipl. ing. arh.	
Suglasnost na osnovi članka 24. i 45. Zakona o prostornom uređenju ("N" br. 50/94, 68/98, 61/00, 32/02 i 100/04), 350-02/06-01/00270/RSB datum: 30. studenog 2006.	
Prema osobito/ima koje je izradio plan: URBOS d.o.o. SPLIT	
Pažnja: I jako odgovoran za izradu plan: GORDANA RADMAN, dipl. ing. arh.	
Koordinator plana: LARISA BAČIĆ, dipl. ing. grad.	
Štampa: 5. ZORAN RADMAN, prof.	
1. GORDANA RADMAN, dipl. ing. arh.	
2. MARIJA MADIRIĆA, dipl. ing. arh.	
3. LARISA BAČIĆ, dipl. ing. grad.	
4. LARISA BAČIĆ, dipl. ing. grad.	
5. ZORAN RADMAN, prof.	
6. MILVOJE BOTA, dipl. ing. arh.	
7. MARIJA MADIRIĆA, dipl. ing. arh.	
8. ILKA ROJE, arh. tehn.	
Predsjednik predstavničkog tijela: PETAR PIVČEVIĆ	
Izoblikovao ovaj prostorni plan u izvornom obliku: Petar Pivčević	
Pažnja nadležnog tijela: Petar Pivčević	