



REPUBLIKA HRVATSKA
SPLITSKO-DALMATINSKA ŽUPANIJA
GRAD OMIŠ
GRADSKO VIJEĆE

Klasa: 340-01/15-01/17
Urbroj: 2181-7-05-02/3-23-65
U Omišu, 03. svibnja 2023. god.

Na temelju čl. 101., 102., 107. i 109. Zakona o cestama ("Narodne novine" br. 84/11, 22/13, 54/13, 148/13, 92/14 i 110/19, 144/21, 114/22 i 04/23), čl. 30. Statuta Grada Omiša ("Službeni glasnik Grada Omiša" br. 4/09, 9/10, 2/13, 10/13, 1/18 i 8/18) i Zaključka Gradonačelnika Grada Omiša Klasa: 340-01/15-01/17, Urbroj: 2181-7-05-02/3-23-64 od 27. travnja 2023. god., Gradsko vijeće Grada Omiša na 19. sjednici održanoj dana 03.05.2023. godine donosi

ODLUKU

o izmjeni i dopuni Odluke o nerazvrstanim cestama u Gradu Omišu

1. Popis nerazvrstanih cesta na području Grada Omiša, koji čini sastavni dio Odluke o nerazvrstanim cestama u Gradu Omišu ("Službeni glasnik Grada Omiša" br. 9/15, 7/18, 8/19, 1/20, 5a/20, 2/21, 7/21, 9/21, 1/22, 4/22, 11a/22 i 1/23) dopunjuje se i ispravlja na način kako je prikazano u TABLICI – DOPUNA I ISPRAVAK NERAZVRSTANIH CESTA, a koja TABLICA sačinjava sastavni dio Odluke.
2. Ova Odluka stupa na snagu osmog dana od dana objave u "Službenom Glasniku Grada Omiša".

PREDSJEDNIK
GRADSKOG VIJEĆA

Zvonko Močić, dr.med., v.r.

TABLICA – DOPUNA I ISPRAVAK NERAZVRSTANIH CESTA

OZNAKA CESTE	OZNAKA NEKRETNINA (kat.čest.)	KATASTARSKA OPĆINA	NASELJE	OBRAZLOŽENJE	PRILOZI
17_08	6703, 6702, 7433, 6478/3, 6478/4, 6478/2, 6478/1, 7423/1, 7423/2, 6653/1, 6652, 6682, 6684/1, 6680, 6708, 6714, 6715, 6716, 6717/1, 7429, 6619/1, 6619/2, 6620, 7433, 7423/1, 6461/5, 7425, 7426/1	TUGARE	NAKLICE	PRIDODAJU SE NEKRETNINE OZNAČENE KAO KAT.ČEST. 6703, 6702, 7433, 6478/3, 6478/4, 6478/2, 6478/1, 7423/1, 7423/2, 6653/1, 6652, 6682, 6684/1, 6680, 6714, 6715, 6716, 6717/1 NERAZVRSTANOJ CESTI OZNAKE 17_08. ISPRAVLJA SE GRAFIČKI PRIKAZ POPISA NERAZVRSTANIH CESTA NA PODRUČJU GRADA OMIŠA NA NAČIN PRIKAZAN NA GRAFIČKOM PRILOGU 1	GRAFIČKI PRILOG 1
08_11	7114/1, 7114/2, 7112, 7113/4	ROGOZNICA	MARUŠIĆI	PRIDODAJE SE NERAZVRSTANA CESTA OZNAKE 08_11 POPISU NERAZVRSTANIH CESTA NA PODRUČJU GRADA OMIŠA I PRIDODAJU SE NEKRETNINE OZNAČENE KAO KAT.ČEST. 7114/1, 7114/2, 7112, 7113/4 NERAZVRSTANOJ CESTI OZNAKE 08_11. ISPRAVLJA SE GRAFIČKI PRIKAZ POPISA NERAZVRSTANIH CESTA NA PODRUČJU GRADA OMIŠA NA NAČIN PRIKAZAN NA GRAFIČKOM PRILOGU 2	GRAFIČKI PRILOG 2

03_15	4075, 2040/1, 2043	OMIŠ	NEMIRA	PRIDODAJE SE NERAZVRSTANA CESTA OZNAKE 03_15 POPISU NERAZVRSTANIH CESTA NA PODRUČJU GRADA OMIŠA I PRIDODAJU SE NEKRETNINE OZNAČENE KAO KAT.ČEST. 4075, 2040/1, 2043 NERAZVRSTANOJ CESTI OZNAKE 03_15. ISPRAVLJA SE GRAFIČKI PRIKAZ POPISA NERAZVRSTANIH CESTA NA PODRUČJU GRADA OMIŠA NA NAČIN PRIKAZAN NA GRAFIČKOM PRILOGU 3	GRAFIČKI PRILOG 3
29_11	5964/1, 3139, 3261/1, 3194	TRNBUSI	TRNBUSI	PRIDODAJE SE NEKRETNINA OZNAČENA KAO KAT.ČEST. 5964/1 NERAZVRSTANOJ CESTI OZNAKE 29_11. ISPRAVLJA SE GRAFIČKI PRIKAZ POPISA NERAZVRSTANIH CESTA NA PODRUČJU GRADA OMIŠA NA NAČIN PRIKAZAN NA GRAFIČKOM PRILOGU 4	GRAFIČKI PRILOG 4
31_13	2807, 2798, 1417, 2808, 1830, 1833, 1828, 1826/10, 1826/11, 1826/12	NOVA SELA	NOVA SELA	PRIDODAJU SE NEKRETNINE OZNAČENE KAO KAT.ČEST. 2807, 2798, 1417 NERAZVRSTANOJ CESTI OZNAKE 31_13. ISPRAVLJA SE GRAFIČKI PRIKAZ POPISA NERAZVRSTANIH CESTA NA PODRUČJU GRADA OMIŠA NA NAČIN PRIKAZAN NA GRAFIČKOM PRILOGU 5	GRAFIČKI PRILOG 5

GRAFIČKI

PRILOG 1

■ - DOPUNA NERAZVRSTANE
CESTE 17_08

PREGLEDNA MAPA LOKACIJA;

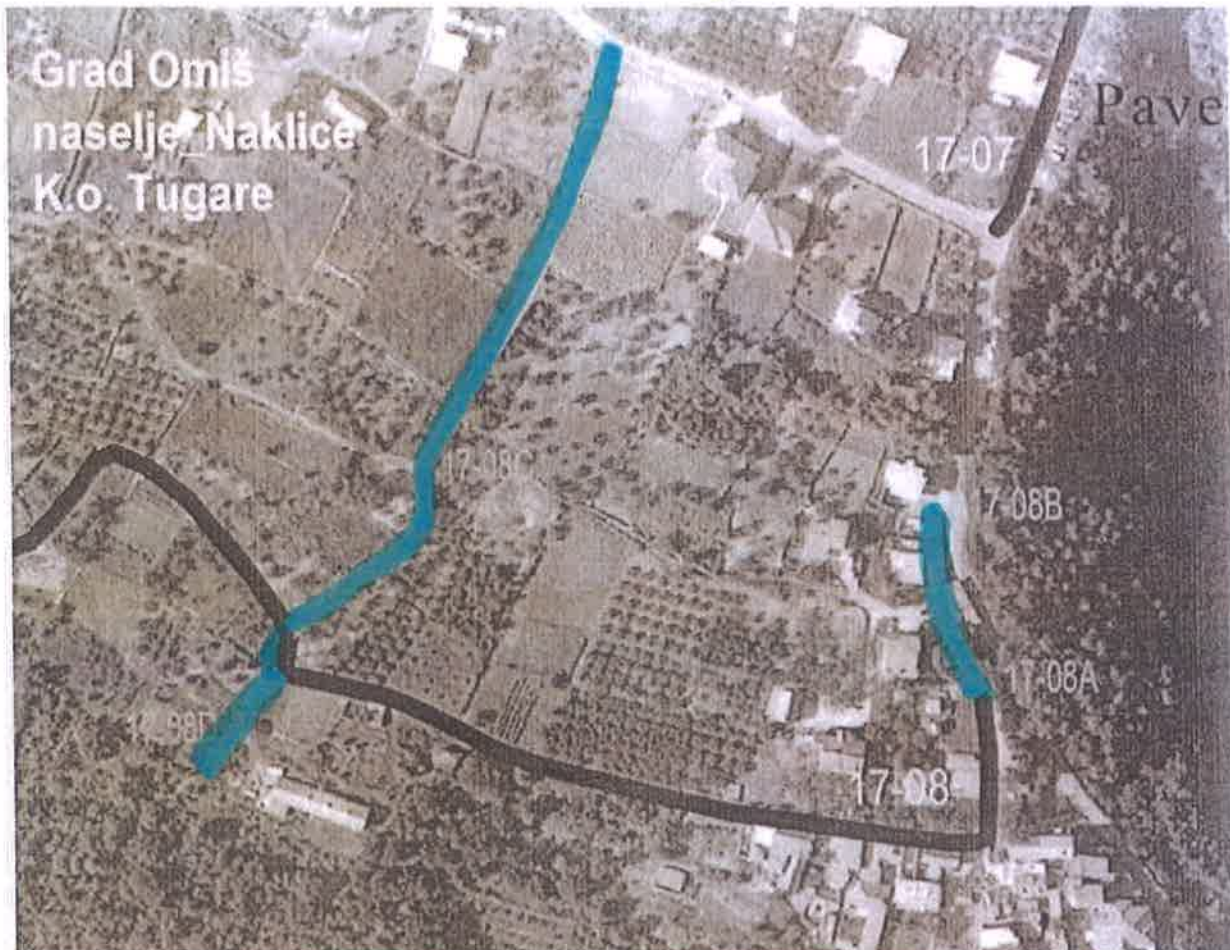

POPIS ČESTICA PO DIONICAMA;

NERAZVRSTANE CESTE GRADA OMIŠA - NAKLICE -dopuna					
cesta	naselje	ul	dužina ces. (m)	katstarska čestica	Kat. općina
17_08	NAKLICE		615	7429,6619/1,6619/2,6620,7433,7423/1,6461/5,7425,7426/1 +dopuna: 6702, 6703 7433	Tugare
"C"	NAKLICE		215	6478/3, 6478/4, 6478/2, 6478/1, 7423/1, 7423/2, 6653/1, 6652, 6682, 6684/1, 6680, 6708, 6714, 6715, 6716 6717/1	Tugare
"D"	NAKLICE		50	7429	Tugare



REPUBLIKA HRVATSKA
DRŽAVNA GEODETSKA UPRAVA

GEOPORTAL

GRAFIKA PRILOG 2
- NEKONSTRUKTIVNA
CESTA 08-M

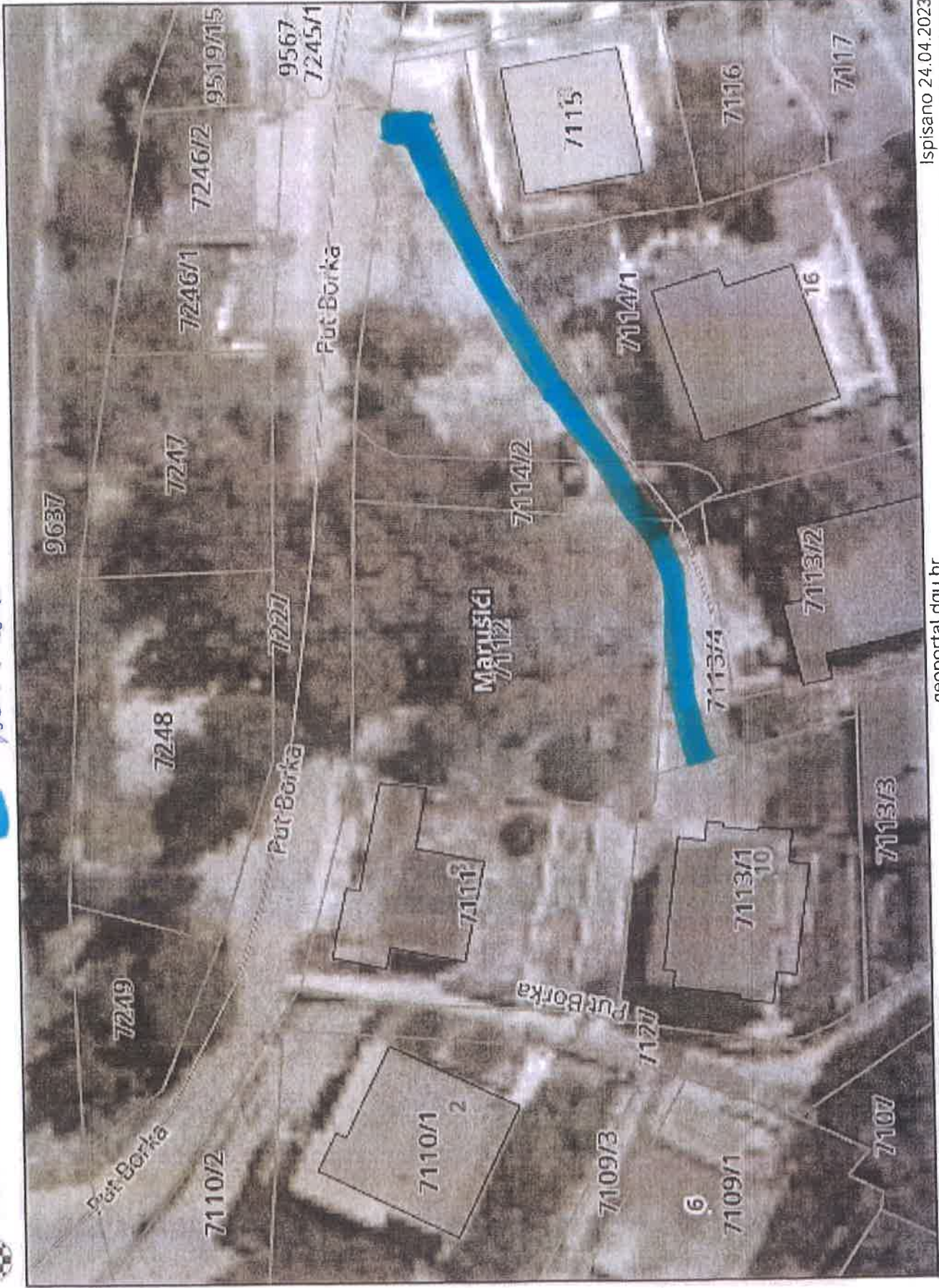

geoportal.dgu.hr

Ispisano 24.04.2023.

NAPOMENA: NIJE JAVNA ISPRAVA

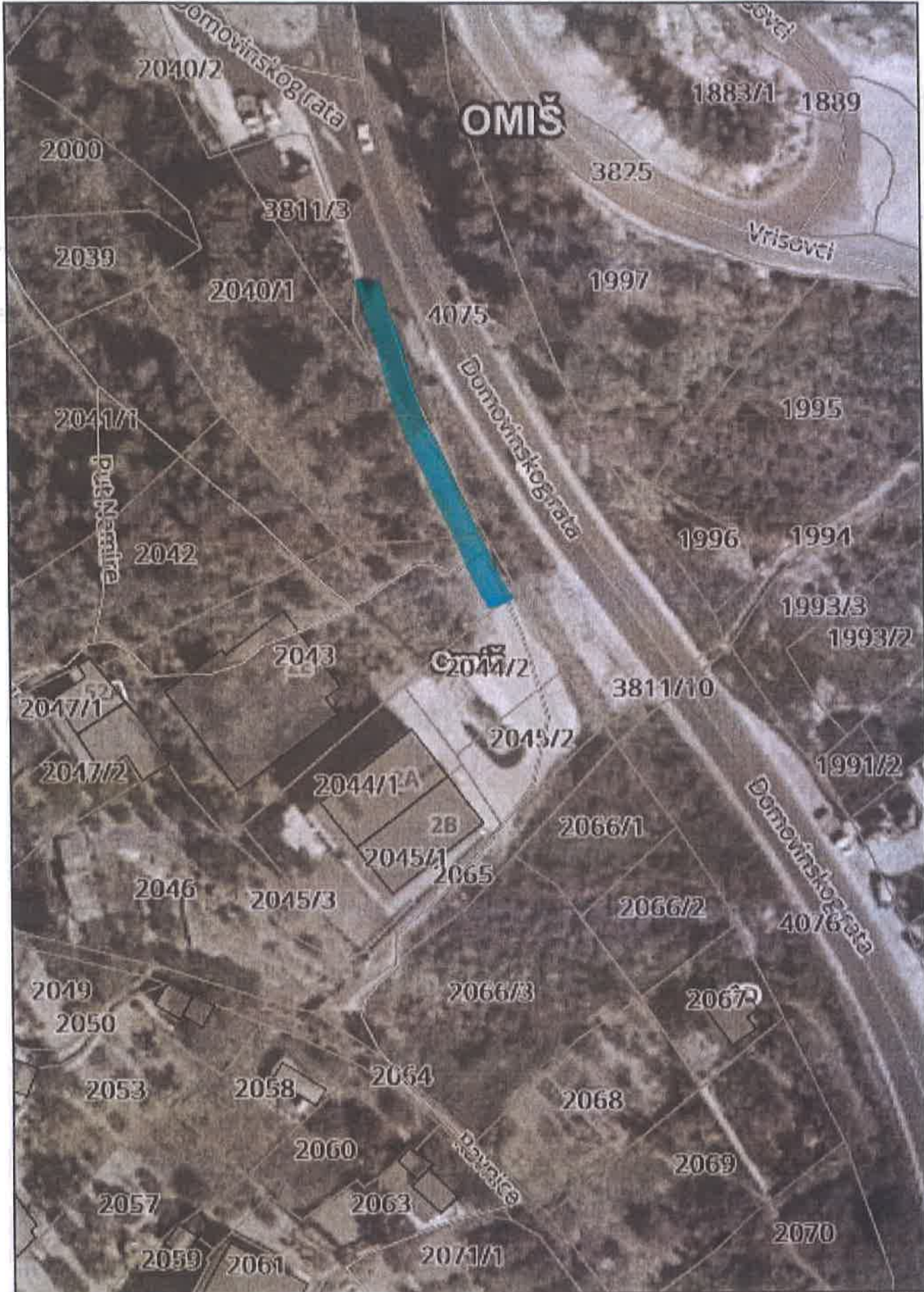

GRAFIČNI PAKET 4



REPUBLIKA HRVATSKA
DRŽAVNA GEODETSKA UPRAVA



GEOPORTAL

NEKARSTANA
CESTA 29-11 - PRODUŽEN D10

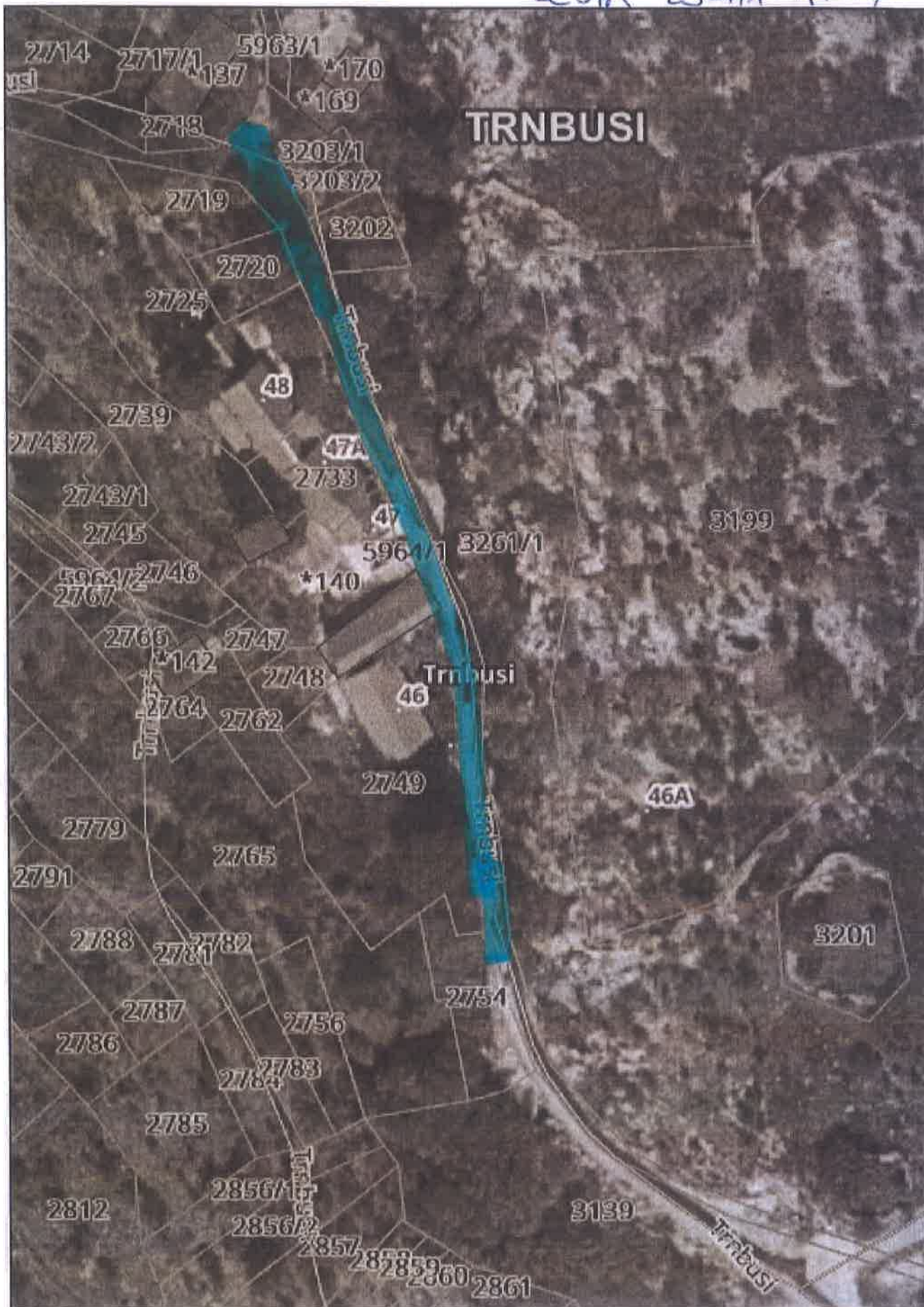

0

20m

geoportal.dgu.hr

Ispisano 27.04.2023.

NAPOMENA: NIJE JAVNA ISPRAVA



GRAFIČNI PRILOG 5

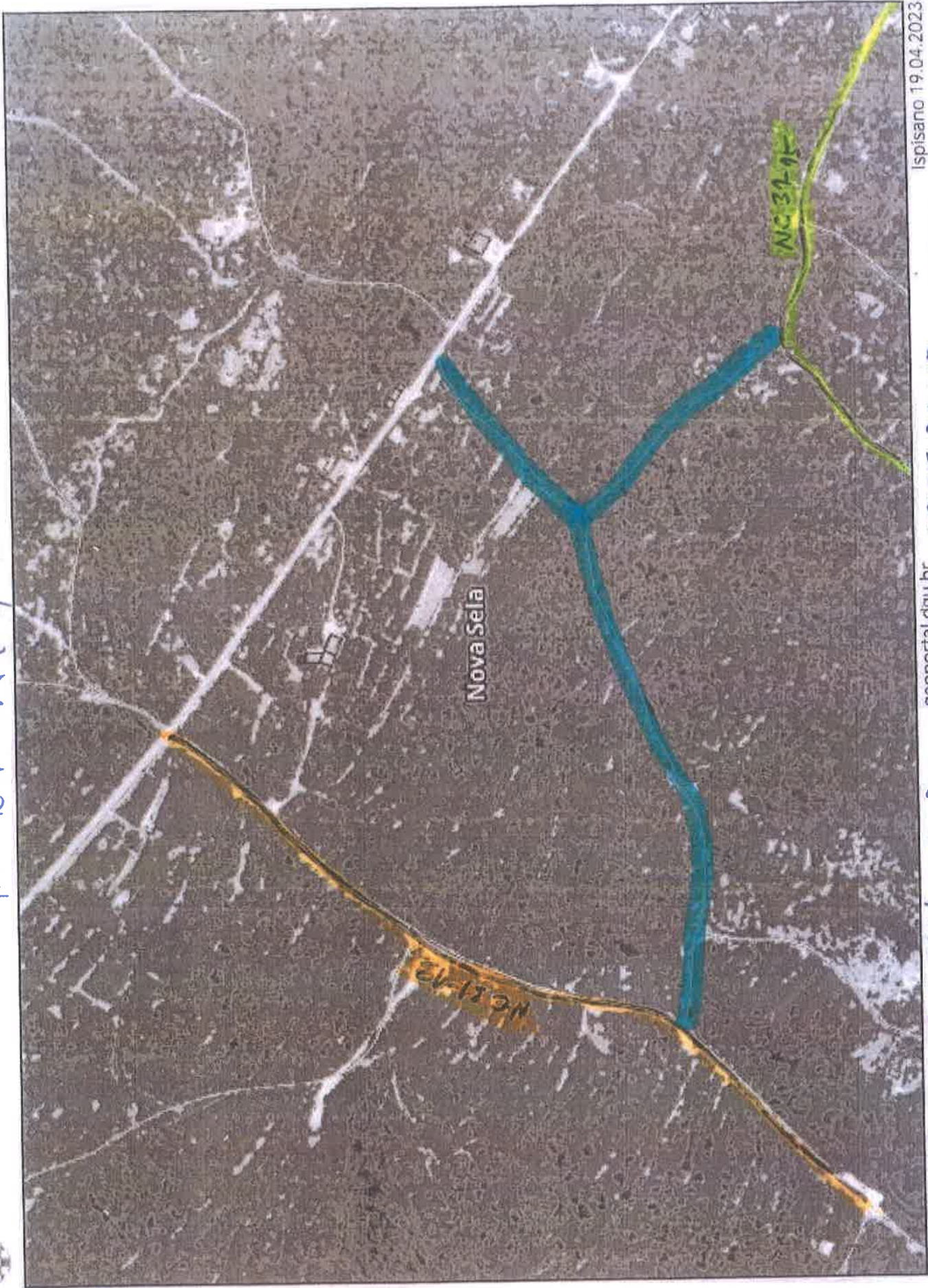

Ispisano 19.04.2023.
 NAPOMENA: NIJE JAVNA ISPRAVA

- █ - DODATNI DIO NEKVALIFIKIRANE CESTE 31-13
- █ - NEKVALIFIKIRANA CESTA 31-13
- █ - NC 31-15

0 100m