

IZMJENE I DOPUNE (VII) PROSTORNOG PLANA UREĐENJA GRADA OMIŠA

UVJETI ZA KORIŠTENJE, UREĐENJE I ZAŠTITU PROSTORA PODRUČJA POSEBNIH UVJETA KORIŠTENJA

OSTALE GRANICE

- OBUH VAT PROSTORNOG PLANA
- GRANICA NASELJA
- GRANICA ZAŠTIĆENOG OBALNOG MORA 300 m OD OBALNE CRTE
- PODRUČJE OGRANIČENJA 1000 m OD OBALNE CRTE
- OBALA

ZAŠTIĆENI DIJELOVI PRIRODE

- ZNAČAJNI KRAJOLJAZ
- SPOMENIK PRIRODE (geomorfološki)

PRIJEDLOG ZA ZAŠTITU DIJELOVA PRIRODE

- ZNAČAJNI KRAJOLJAZ
- SPOMENIK PRIRODE (geološki, paleontološki)

EKOLOŠKA MREŽA

- PODRUČJE OČUVANJA ZNAČAJNO ZA PTICE
- PODRUČJE OČUVANJA ZNAČAJNO ZA STANIŠNE TIPOVE

ARHEOLOŠKA BAŠTINA

- ARHEOLOŠKI POJEDINAČNI LOKALITET (kopnjeni)

POVLJESNA GRADITELJSKA CJELINA

- GRADSKA NASELJA
- ZAŠTIĆENA CJELINA GRADA OMIŠA (zona a, zona b)
- SEOSKA NASELJA

- CIVILNA GRAĐEVINA
- SAKRALNA GRAĐEVINA
- TVRĐAVA

MEMORIJALNA BAŠTINA

- MEMORIJALNO I POVJESNO PODRUČJE
- SPOMEN (MEMORIJALNI) OBJEKT

VOĐENE POVRŠINE

- VOĐENE POVRŠINE

LOKALITET	LOKALITET	OPIS
1. Čučarica	1. Čučarica	Preostala površina koja se nalazi u okviru katastarske općine Čučarica, općina Omiš, područje koje je uključeno u prostorni plan uređenja grada Omiša.
2. Gola	2. Gola	Preostala površina koja se nalazi u okviru katastarske općine Gola, općina Omiš, područje koje je uključeno u prostorni plan uređenja grada Omiša.

LOKALITET	LOKALITET	OPIS
1. Čučarica	1. Čučarica	Arheološki lokalitet koji se nalazi u okviru katastarske općine Čučarica, općina Omiš, područje koje je uključeno u prostorni plan uređenja grada Omiša.
2. Gola	2. Gola	Arheološki lokalitet koji se nalazi u okviru katastarske općine Gola, općina Omiš, područje koje je uključeno u prostorni plan uređenja grada Omiša.

LOKALITET	LOKALITET	OPIS
1. Čučarica	1. Čučarica	Površina koja se nalazi u okviru katastarske općine Čučarica, općina Omiš, područje koje je uključeno u prostorni plan uređenja grada Omiša.
2. Gola	2. Gola	Površina koja se nalazi u okviru katastarske općine Gola, općina Omiš, područje koje je uključeno u prostorni plan uređenja grada Omiša.

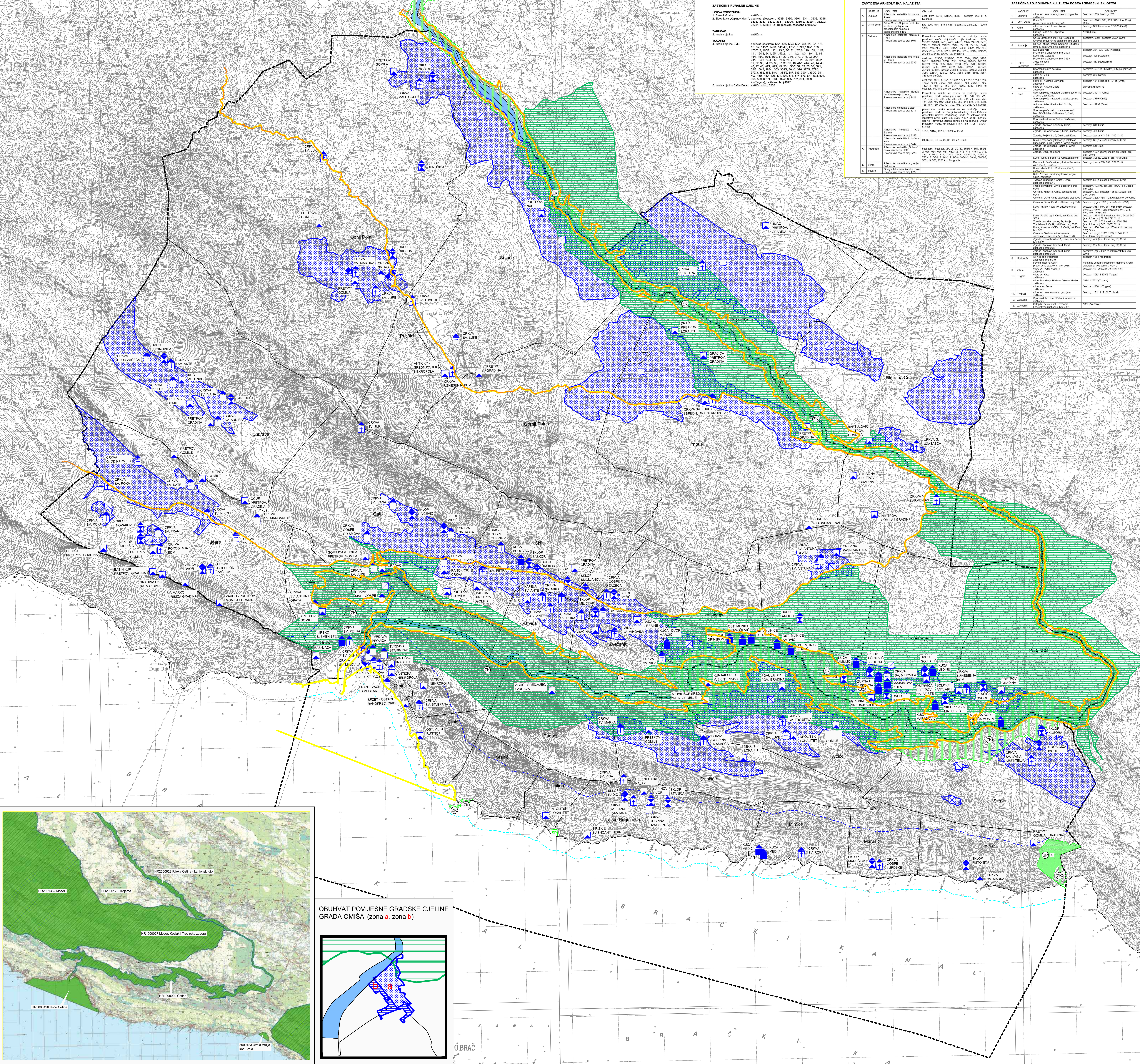

OBUH VAT POVJESNE GRADSKOJ CJELINE
GRADA OMIŠA (zona a, zona b)

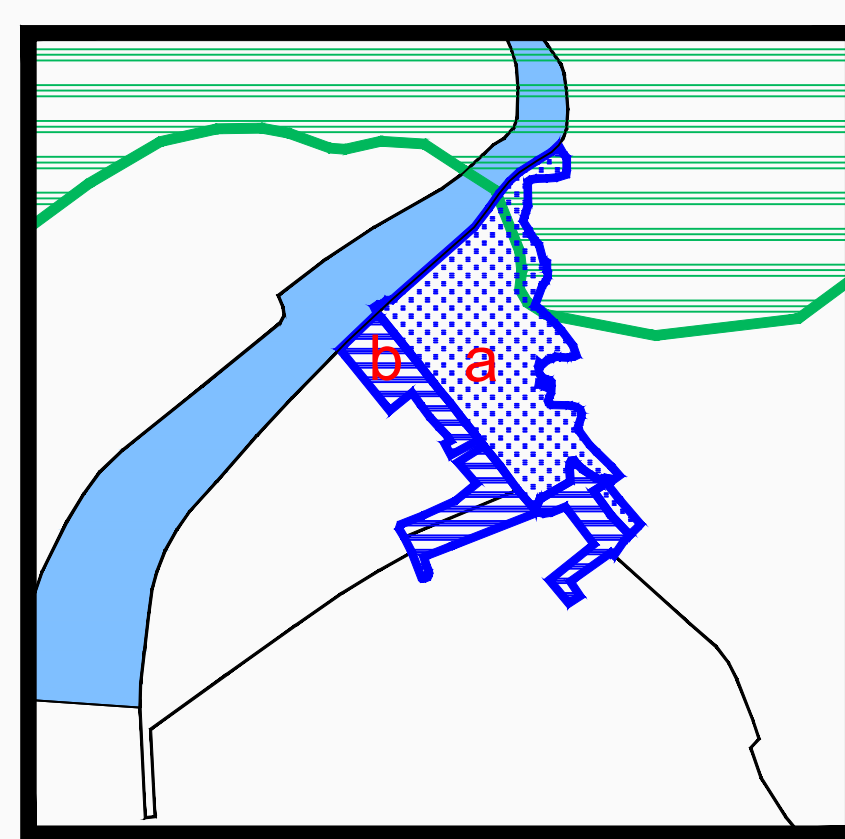

PRIJEDLOGA PLANA svibanj, 2023.

Zemlja	SPLITSKO DALMATINSKA
Grad	OMIŠ
Naziv prostornog plana	IZMJENE I DOPUNE (VII) PROSTORNOG PLANA UREĐENJA GRADA OMIŠA
Naziv kartografskog prikaza	UVJETI ZA KORIŠTENJE, UREĐENJE I ZAŠTITU PROSTORA PODRUČJA POSEBNIH UVJETA KORIŠTENJA
Št. kartografskog prikaza	3.1
Odnos crte prema ostalim prikazima	Odnos crte prema ostalim prikazima: 1:25000
Opis područja	Opis područja: Omiš
Javna rasprava	Javna rasprava: od do
Predstavnik grada	Predstavnik grada: STIPE ŽULJEVIĆ MIKAS, dipl. ing. građ.
Predstavnik općine	Predstavnik općine: GORDANA RADMAN, dipl. ing. arh.
Opis projekta	Opis projekta: IZMJENE I DOPUNE (VII) PROSTORNOG PLANA UREĐENJA GRADA OMIŠA
Opis autora	Opis autora: URBOS d.o.o. SPLIT