

# IZMJENE I DOPUNE (VII) PROSTORNOG PLANA UREĐENJA GRADA OMIŠA

UVJETI ZA KORIŠTENJE, UREĐENJE I ZAŠTITU  
PROSTORA  
PODRUČJA POSEBNIH OGRANIČENJA U KORIŠTENJU

## OSTALE GRANICE

- OBUHVAT PROSTORNOG PLANA
- GRANICA NASELJA
- GRANICA ZAŠTIĆENOG OBALNOG MORA 300 m OD OBALNE CRTE
- PODRUČJE OGRANIČENJA 1000 m OD OBALNE CRTE
- OBALA

## KRAJOBRAZ

- OSOBITO VRJEDAN PREDJEL - prirodni krajobraz
- OSOBITO VRJEDAN PREDJEL - kultivirani krajobraz
- TOČKE I POTEZI ZNAČAJNI ZA PANORAMSKE VRJEDNOSTI KRAJOBRAZA
- ZAŠTITNO PODRUČJE UZ POSEBNO VRJEDNE ILI OSJETLJIVE GRADSKE I SEOSKE CIJELINE

## TLO

- PODRUČJE NAJVEĆEG INTENZITETA POTRESA (VII i VIII stupanj MCS jestvice)
- PRETEŽITO NESTABILNA PODRUČJA I KLIZIŠTA
- LOVIŠTE

## VODE I MORE

- VODOZAŠTITNO PODRUČJE I, II, III. zona zaštite
- VODOTOK (I, II, III. kategorija)
- BUIJIČNI TOKOVI
- IZVOR
- PRIJEDLOG ZA ZAŠTITU PODMORJA
- MORE
- LUČKO PODRUČJE (lokalni značaj)
- LUČKO PODRUČJE (županijski značaj)

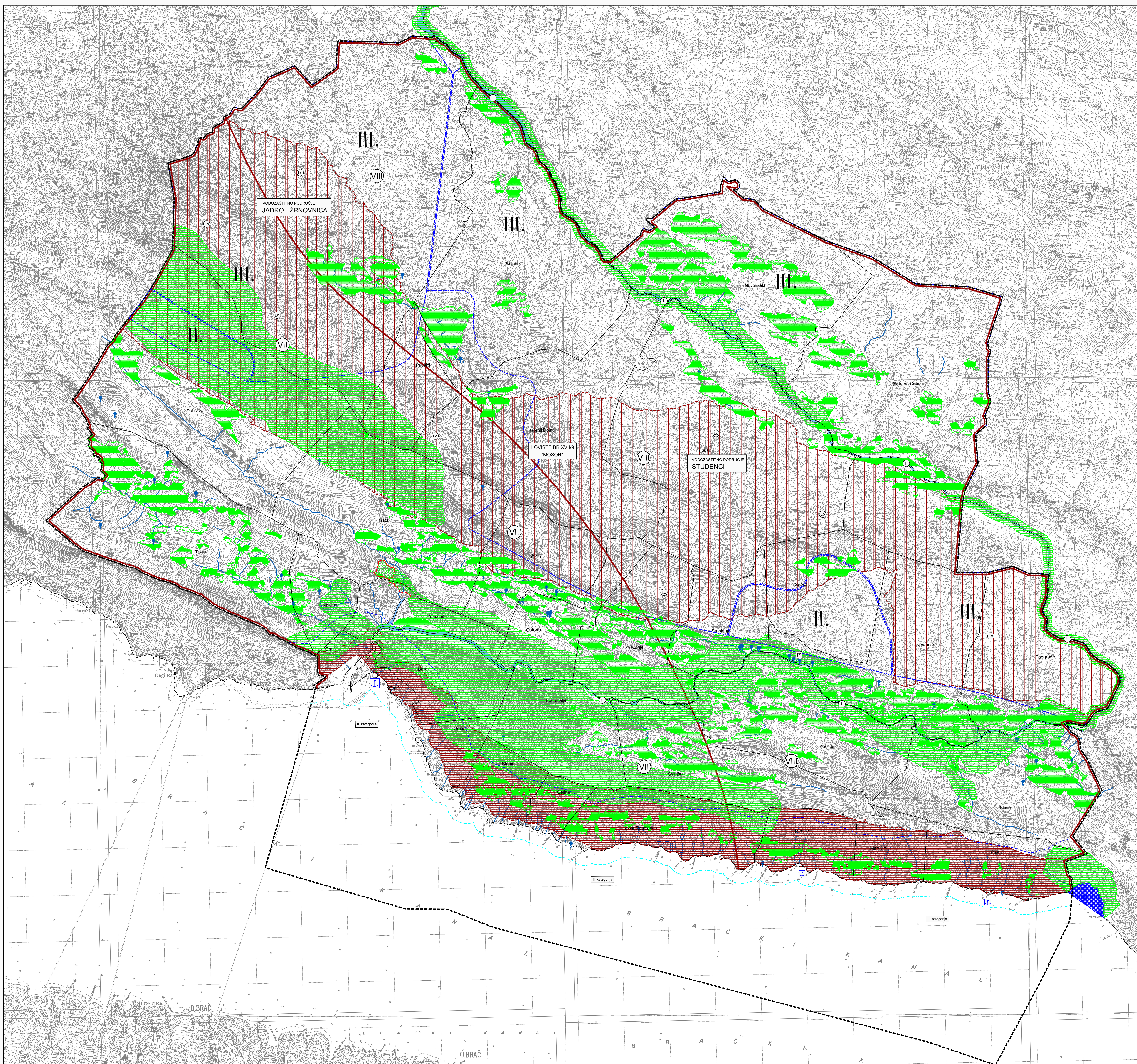

## PRIJEDLOGA PLANA

Zemljeopis: OMIŠ		SPLITSKO DALMATINSKA	
Grad: OMIŠ		OMIŠ	
Naziv prostornog plana: IZMJENE I DOPUNE (VII) PROSTORNOG PLANA UREĐENJA GRADA OMIŠA		UVJETI ZA KORIŠTENJE, UREĐENJE I ZAŠTITU PROSTORA PODRUČJA POSEBNIH OGRANIČENJA U KORIŠTENJU	
Naziv kartografskog prikaza:		Mjerilo kartografskog prikaza: 1:25000	
Broj kartografskog prikaza: 3.2.		Odluka predstavničkog tijela o donošenju plana: "Službeni glasnik Grada Omisla"	
Odluka o izradi i izmjeni i dopuna prostornog plana uređenja Grada Omisla:		"Službeni glasnik Grada Omisla", broj 218	
Datum raspisa (datum objave):		Javni uvid otklanjanje:	
Početno tijelo odgovorno za provođenje javne rasprave:		Odgovorna osoba za provođenje javne rasprave: STIPE ŽULJEVIĆ MIKAS, dipl. ing. grad.	
Suglasnost na plan prema članku 108. Zakona o prostornom uređenju ("Narodne novine" br. 153/13, 65/17, 114/18, 38/19 i 98/19.):		datum:	
Prisvika ostalim tijelima koje je imalo plan: URBOS d.o.o SPLIT		Biro za prostorno planiranje, urbanizam i zaštitu okoliša	
Početno tijelo koje je imalo plan: GORDANA RADMAN, dipl. ing. arh.		Odgovorna osoba:	
Koordinator plana: GORDANA RADMAN, dipl. ing. arh.		GORDANA RADMAN, dipl. ing. arh.	
Stručni tim u izradi plana:		6. IVANA BUBIĆ, spec. univ. oec.	
1. GORDANA RADMAN, dipl. ing. arh.		7. _____	
2. MAJA MADIRACA, dipl. oec.		8. _____	
3. Dr. sc. GORDAN RADMAN, znanj. suradnik		9. _____	
4. LARIKA BUKIĆ, dipl. ing. grad.		10. _____	
Početno predstavničko tijelo:		Prisjedi predstavničkog tijela:	
Suglasnost ovog prostornog plana s izvornikom objerene:		(ime, prezime i potpis)	
(ime, prezime i potpis)		Početno nadležno tijelo:	
(ime, prezime i potpis)		(ime, prezime i potpis)	