



REPUBLIKA HRVATSKA
SPLITSKO-DALMATINSKA ŽUPANIJA
GRAD OMIŠ
GRADSKO VIJEĆE

Klasa: 340-01/15-01/17
Urbroj: 2181-7-05-02/3-23-73
U Omišu, 12. prosinca 2023. god.

Na temelju čl. 101., 102., 107. i 109. Zakona o cestama ("Narodne novine" br. 84/11, 22/13, 54/13, 148/13, 92/14 i 110/19, 144/21, 114/22, 04/23 i 133/3), čl. 30. Statuta Grada Omiša ("Službeni glasnik Grada Omiša" br. 4/09, 9/10, 2/13, 10/13, 1/18, 8/18 i 02/21) i Zaključka Gradonačelnika Grada Omiša Klasa: 340-01/15-01/17, Urbroj: 2181-7-05-02/3-23-72 od 06. prosinca 2023. god., Gradsko vijeće Grada Omiša na 23. sjednici održanoj dana 12.12.2023. godine donosi

ODLUKU

o izmjeni i dopuni Odluke o nerazvrstanim cestama u Gradu Omišu

1. Popis nerazvrstanih cesta na području Grada Omiša, koji čini sastavni dio Odluke o nerazvrstanim cestama u Gradu Omišu ("Službeni glasnik Grada Omiša" br. . 9/15, 7/18, 8/19, 1/20, 5a/20, 2/21, 9/21, 1/22, 4/22, 6/22, 11a/22, 1/23, 2/23, 5/23, 6/23, 7/23, 9/23 i 11/23) dopunjuje se i ispravlja na način kako je prikazano u TABLICI – DOPUNA I ISPRAVAK NERAZVRSTANIH CESTA, a koja TABLICA sačinjava sastavni dio Odluke.
2. Ova Odluka stupa na snagu osmog dana od dana objave u "Službenom Glasniku Grada Omiša".

**PREDSJEDNIK
GRADSKOG VIJEĆA**

Zvonko Močić, dr.med., v.r.

TABLICA – DOPUNA I ISPRAVAK NERAZVRSTANIH CESTA

OZNAKA CESTE	OZNAKA NEKRETNINA (kat.čest.)	KATASTARSKA OPĆINA	NASELJE	OBRAZLOŽENJE	PRILOZI
06_21	dio 9629 i dio 996/1	ROGOZNICA	LOKVA ROGOZNICA	PRIDODAJE SE NERAZVRSTANA CESTA OZNAKE 06_21 POPISU NERAZVRSTANIH CESTA NA PODRUČJU GRADA OMIŠA I PRIDODAJU SE NEKRETNINE OZNAČENE OBJE KAO DIO KAT.ČEST. 9629 i 996/1 NERAZVRSTANOJ CESTI OZNAKE 06_21. ISPRAVLJA SE GRAFIČKI PRIKAZ POPISA NERAZVRSTANIH CESTA NA PODRUČJU GRADA OMIŠA NA NAČIN PRIKAZAN NA GRAFIČKOM PRILOGU 1	GRAFIČKI PRILOG 1
17_12	dio 7421, dio 7433/1 i dio 7563	TUGARE	NAKLICE	PRIDODAJE SE NERAZVRSTANA CESTA OZNAKE 17_12 POPISU NERAZVRSTANIH CESTA NA PODRUČJU GRADA OMIŠA I PRIDODAJU SE NEKRETNINE OZNAČENE SVE KAO DIO KAT.ČEST. 7421, 7433/1 i 7563 NERAZVRSTANOJ CESTI OZNAKE 17_12. ISPRAVLJA SE GRAFIČKI PRIKAZ POPISA NERAZVRSTANIH CESTA NA PODRUČJU GRADA OMIŠA NA NAČIN PRIKAZAN NA GRAFIČKOM PRILOGU 2	GRAFIČKI PRILOG 2



GRAFIČKI PRILOG 1



- NEKADAVNA CESTA OZNAČENE OG-21

GRAFIČKI PRILOG 2

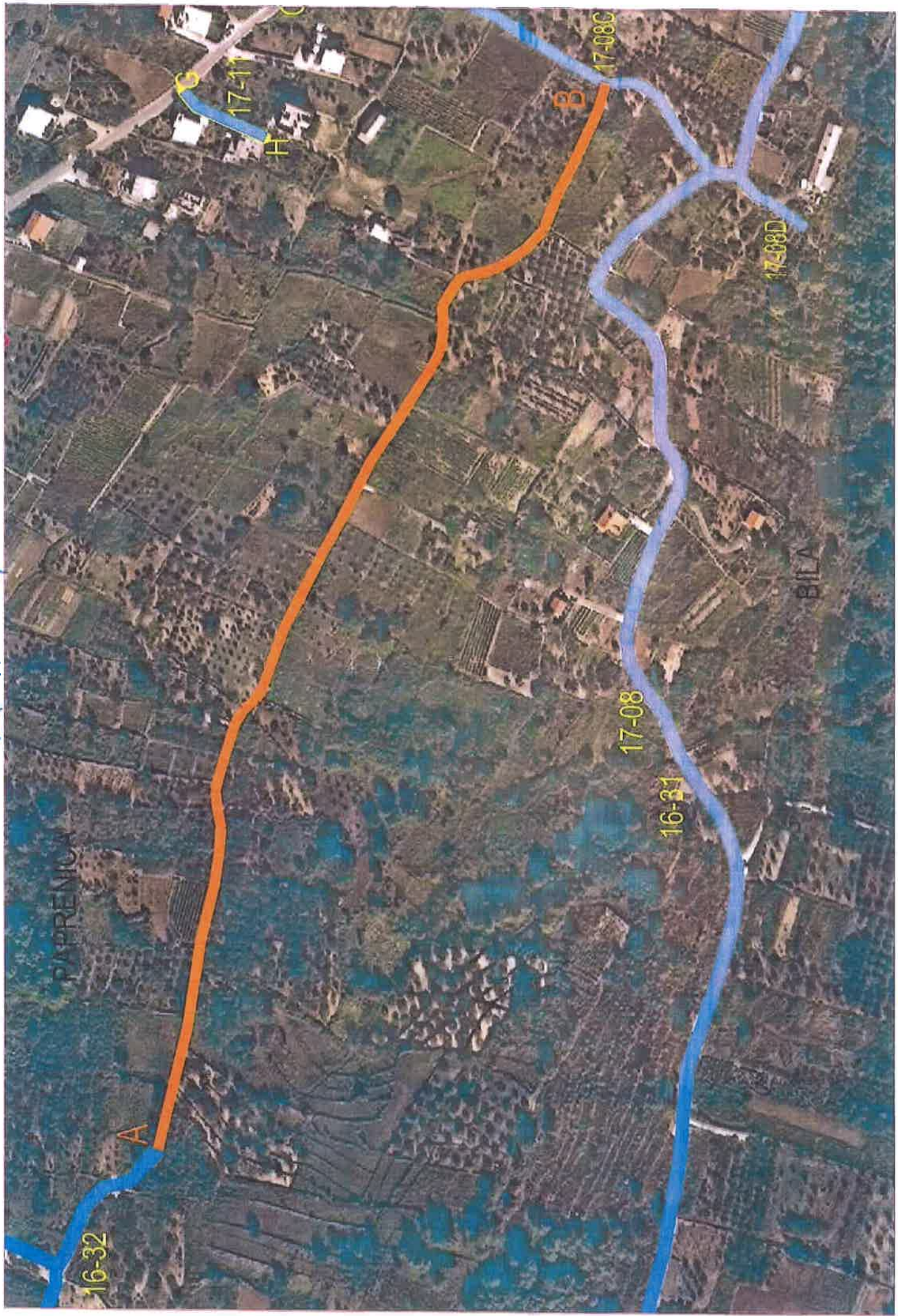

A - B - C - D - E - F - G - H - I - J - K - L - M - N - O - P - Q - R - S - T - U - V - W - X - Y - Z - AA - AB - AC - AD - AE - AF - AG - AH - AI - AJ - AK - AL - AM - AN - AO - AP - AQ - AR - AS - AT - AU - AV - AW - AX - AY - AZ - BA - BB - BC - BD - BE - BF - BG - BH - BI - BJ - BK - BL - BM - BN - BO - BP - BQ - BR - BS - BT - BU - BV - BW - BX - BY - BZ - CA - CB - CC - CD - CE - CF - CG - CH - CI - CJ - CK - CL - CM - CN - CO - CP - CQ - CR - CS - CT - CU - CV - CW - CX - CY - CZ - DA - DB - DC - DD - DE - DF - DG - DH - DI - DJ - DK - DL - DM - DN - DO - DP - DQ - DR - DS - DT - DU - DV - DW - DX - DY - DZ - EA - EB - EC - ED - EE - EF - EG - EH - EI - EJ - EK - EL - EM - EN - EO - EP - EQ - ER - ES - ET - EU - EV - EW - EX - EY - EZ - FA - FB - FC - FD - FE - FF - FG - FH - FI - FJ - FK - FL - FM - FN - FO - FP - FQ - FR - FS - FT - FU - FV - FW - FX - FY - FZ - GA - GB - GC - GD - GE - GF - GG - GH - GI - GJ - GK - GL - GM - GN - GO - GP - GQ - GR - GS - GT - GU - GV - GW - GX - GY - GZ - HA - HB - HC - HD - HE - HF - HG - HH - HI - HJ - HK - HL - HM - HN - HO - HP - HQ - HR - HS - HT - HU - HV - HW - HX - HY - HZ - IA - IB - IC - ID - IE - IF - IG - IH - II - IJ - IK - IL - IM - IN - IO - IP - IQ - IR - IS - IT - IU - IV - IW - IX - IY - IZ - JA - JB - JC - JD - JE - JF - JG - JH - JI - JJ - JK - JL - JM - JN - JO - JP - JQ - JR - JS - JT - JU - JV - JW - JX - JY - JZ - KA - KB - KC - KD - KE - KF - KG - KH - KI - KJ - KK - KL - KM - KN - KO - KP - KQ - KR - KS - KT - KU - KV - KW - KX - KY - KZ - LA - LB - LC - LD - LE - LF - LG - LH - LI - LJ - LK - LL - LM - LN - LO - LP - LQ - LR - LS - LT - LU - LV - LW - LX - LY - LZ - MA - MB - MC - MD - ME - MF - MG - MH - MI - MJ - MK - ML - MM - MN - MO - MP - MQ - MR - MS - MT - MU - MV - MW - MX - MY - MZ - NA - NB - NC - ND - NE - NF - NG - NH - NI - NJ - NK - NL - NM - NN - NO - NP - NQ - NR - NS - NT - NU - NV - NW - NX - NY - NZ - OA - OB - OC - OD - OE - OF - OG - OH - OI - OJ - OK - OL - OM - ON - OO - OP - OQ - OR - OS - OT - OU - OV - OW - OX - OY - OZ - PA - PB - PC - PD - PE - PF - PG - PH - PI - PJ - PK - PL - PM - PN - PO - PP - PQ - PR - PS - PT - PU - PV - PW - PX - PY - PZ - QA - QB - QC - QD - QE - QF - QG - QH - QI - QJ - QK - QL - QM - QN - QO - QP - QQ - QR - QS - QT - QU - QV - QW - QX - QY - QZ - RA - RB - RC - RD - RE - RF - RG - RH - RI - RJ - RK - RL - RM - RN - RO - RP - RQ - RR - RS - RT - RU - RV - RW - RX - RY - RZ - SA - SB - SC - SD - SE - SF - SG - SH - SI - SJ - SK - SL - SM - SN - SO - SP - SQ - SR - SS - ST - SU - SV - SW - SX - SY - SZ - TA - TB - TC - TD - TE - TF - TG - TH - TI - TJ - TK - TL - TM - TN - TO - TP - TQ - TR - TS - TT - TU - TV - TW - TX - TY - TZ - UA - UB - UC - UD - UE - UF - UG - UH - UI - UJ - UK - UL - UM - UN - UO - UP - UQ - UR - US - UT - UY - UZ - VA - VB - VC - VD - VE - VF - VG - VH - VI - VJ - VK - VL - VM - VN - VO - VP - VQ - VR - VS - VT - VU - VV - VW - VX - VY - VZ - WA - WB - WC - WD - WE - WF - WG - WH - WI - WJ - WK - WL - WM - WN - WO - WP - WQ - WR - WS - WT - WU - WV - WW - WX - WY - WZ - XA - XB - XC - XD - XE - XF - XG - XH - XI - XJ - XK - XL - XM - XN - XO - XP - XQ - XR - XS - XT - XU - XV - XW - XX - XY - XZ - YA - YB - YC - YD - YE - YF - YG - YH - YI - YJ - YK - YL - YM - YN - YO - YP - YQ - YR - YS - YT - YU - YV - YW - YX - YY - YZ - ZA - ZB - ZC - ZD - ZE - ZF - ZG - ZH - ZI - ZJ - ZK - ZL - ZM - ZN - ZO - ZP - ZQ - ZR - ZS - ZT - ZU - ZV - ZW - ZX - ZY - ZZ

GRAD OMIŠ

MJESNI ODBOR LOKVA ROGOZNICA

Dopis broj : 10/2023.

Lokva Rogoznica :24.11.2023.

GRAD OMIŠ

UPRAVNI ODJEL ZA KOMUNALNO-STAMBENU DJELATNOST

UREĐENJE PROSTORA I ZAŠTITU OKOLIŠA

PREDMET : SAZNANJA MO U VEZI ZAHTJEVA ZA PROGLAŠENJEM NERAZVRSTANE CESTE U
PREDMETU KLASA : 340-01/23-01/50 , URBROJ : 2181-7-05-02/3-23-2

Vijeće MO Lokva Rogoznica jedinstvenog je stajalištu da se spomenuta prometnica koristi od strane više obitelji i to najmanje tri za promet vozilima , te jednoglasno podržavamo nastojanja gospodina DEANA GINOSKOG u njegovim nastojanjima da se nekretnine označene kako stoji u njegovom zahtjevu proglaše nerazvrstanom cestom .

PREDSJEDNIK VMO LOKVA ROGOZNICA TONČI KOVAČIĆ



A handwritten signature in black ink, appearing to read 'Tonči Kovačić', is written over the stamp area.

M.O. NAKLICE
Naklice 3A, 21252 Tugare, Omiš
naklice.mo@gmail.com
<http://www.naklice.hr/>

Naš znak: 2307 IP/IP

Naklice, 06. studenog 2023.g.

GRAD OMIŠ
Upravni odjel za komunalno-stambenu
djelatnost, uređenje prostora i zaštitu okoliša
GRAD OMIŠ
GRADSKO VIJEĆE

Predmet: izmjene i dopune Nerazvrstanih cesta

poštovani,

na inicijativu grupe mještana i uz suglasnost MO Naklice predlažemo sljedeće;

- dopunu popisa Nerazvrstanih cesta na području naselja Naklice

na način da se proglasi **Nerazvrstana Cesta** kao NOVA cjelina ili dopuna;
preko čestica **7421 i 7433/1** i uz česticu potoka **7563** sve **K.o.Tugare**, a koja čini
vezu putova preko starog postojećeg puta koji je preko 100god u funkciji, a koji se
trenutno u ZK vodi na Republiku Hrvatsku.

Navedena dionica za koju Vam se obraćamo ukupne duljine 570m i tvorila bi
poveznicu između postojećih Nerazvrstanih cesta 17_08 i 16_32.

Od grupe mještana koji se navedenim putom koriste za pristup na nekretnine
zaprimili smo zahtjev za uređenje i modernizaciju spomenutih puteva što kao MO
Naklice nismo u mogućnosti realizirati s Vama dok se navedena dionica ne proglasi
ulicom Grada Omiša kako bi zadovoljili pravni interes kod ulaganja i građ.radova.

S osobitim poštovanjem

Dostavljeno:

- Naslovu
- Arhiva ovdje

za **MO Naklice**
Predsjednik
Ivan Pivčević





REPUBLIKA HRVATSKA
SPLITSKO-DALMATINSKA ŽUPANIJA
GRAD OMIŠ
GRADONAČELNIK

Klasa: 340-01/15-01/17
Urbroj: 2181-7-05-02/3-23-72
U Omišu, 06. prosinca 2023. god.

Temeljem čl. 39. Statuta Grada Omiša ("Službeni glasnik Grada Omiša" br. 4/09, 9/10, 2/13, 10/13, 1/18, 8/18 i 02/21), Gradonačelnik Grada Omiša, za Odluku o izmjeni i dopuni Odluke o nerazvrstanim cestama u Gradu Omišu, donosi sljedeći

ZAKLJUČAK

1. Gradskom vijeću Grada Omiša predlaže se donošenje Odluke o izmjeni i dopuni Odluke o nerazvrstanim cestama u Gradu Omišu na način kako je opisano u prijedlogu Odluke o izmjeni i dopuni Odluke o nerazvrstanim cestama u Gradu Omišu.
2. Prijedlog Odluke o izmjeni i dopuni Odluke o nerazvrstanim cestama u Gradu Omišu čini sastavni dio ovog Zaključka.
3. Za izvjestitelja pred Gradskim vijećem Grada Omiša određuje se Stipe Žuljević-Mikas, dipl.ing.građ.

GRAD OMIŠ
GRADONAČELNIK

Ivo Tomasović, dipl.oec., v.r.

O b r a z l o Ź e n j e

Na temelju zahtjeva Deana Ginoskog iz Lokve Rogoznice, a na temelju mišljenja mjesnog odbora Lokva Rogoznica i na temelju zahtjeva mjesnog odbora Naklice utvrđeno je da predmetni putevi predstavljaju nerazvrstane ceste temeljem Zakona o cestama ("Narodne novine" br. 84/11, 22/13, 54/13, 148/13, 92/14 i 110/19, 144/21, 114/22, 04/23 i 133/23), pa je iste iste potrebno uvrstiti u Popis nerazvrstanih cesta na području Grada Omiša i Grafički prikaz Popisa nnerazvrstanih cesta u Gradu Omišu, koji čine sastavni dio Odluke o nerazvrstanim cestama u Gradu Omišu.

Slijedom navedenog pristupilo se realizaciji sastavljanja prijedloga Odluke o izmjeni i dopuni Odluke o nerazvrstanim cestama u Gradu Omišu.