



REPUBLIKA HRVATSKA  
SPLITSKO-DALMATINSKA ŽUPANIJA  
GRAD OMIŠ  
Gradsko Vijeće

Klasa: 340-01/15-01/17  
Urbroj: 2181-7-05-02/4-24-81  
Omiš, 23.9.2024. godine

Na temelju 101., 102., 107 i 109. Zakona o cestama ( Narodne novine br: 84/11, 22/13,54/13,148/13,92/14,110/19,144/21,114/22,04/23 i 133/23) i čl. 30. Statuta Grada Omiša ( „Službeni glasnik Grada Omiša br. 4/09, 9/10,2/13,10/13, 1/18,8/18,2/21) i Zaključka Gradonačelnika Grada Omiša Klasa: 340-01/15-01/17, Urbroj: 2181-7-05-02/4-24-80 od 17.9.2024. Gradsko vijeće Grada Omiša na 31. sjednici održanoj dana 23.9.2024. donosi:

**ODLUKU**  
**o izmjeni i dopuni Odluke o nerazvrstanim cestama Grada Omiša**

1. Popis nerazvrstanih cesta na području Grada Omiša, koji čini sastavni dio Odluke o nerazvrstanim cestama u Gradu Omišu ( „Službeni glasnik Grada Omiša“ br. 9/15, 7/18,8/19,1/20,5a/20,2/21,9/21,1/22,4/22,6/22,11a/22,1/23,5/23,6/23,5/24,7/24,10/24) dopunjuje se i ispravlja na način kako je prikazano u TABLICI – DOPUNA I ISPRAVAK NERAZVRSTANIH CESTA, a koja TABLICA sačinjava sastavni dio Odluke.
2. Ova Odluka stupa na snagu osmog dana od dana objave u Službenom glasniku Grada Omiša.

PREDSJEDNIK GRADSKOG VIJEĆA

Zvonko Močić, dr.med.

## TABLICA – DOPUNA I ISPRAVAK NERAZVRSTANIH CESTA

OZNAKA CESTE	OZNAKA NEKRETNINA (KATASTARSKIH ČESTICA)	KATASTARSKA OPĆINA	NASELJE	OBRAZLOŽENJE	PRILOZI
29_18	Dio kat. čest. 6120 Dio kat. čest. 6133/1	K.O. Srijane	Putišići	Pridodaje se nerazvrstana cesta oznake 29_18 popisu nerazvrstanih cesta na području Grada Omiša i pridodaju se nekretnine označene kao dio kat. čest. 6120 i dio kat. čest. 6133/1 nerazvrstanoj cesti oznake 29_18. Ispravlja se grafički prikaz popisa nerazvrstanih cesta na području Grada Omiša na način prikazan na grafičkom prilogu 1	GRAFIČKI PRILOG 1
06_06	Dio katastarskih čestica 9528,1018,1091, 1106,1204,	K.O. Rogoznica	Rogoznica	Pridodaje se nerazvrstana cesta oznake 06_06 popisu nerazvrstanih cesta na području Grada Omiša i pridodaju se nekretnine označene kao dio kat. čest. 9528/1 nerazvrstanoj cesti oznake 06_06. Ispravlja se grafički prikaz popisa nerazvrstanih cesta na području Grada Omiša na način prikazan na grafičkom prilogu 2	GRAFIČKI PRILOG 2



REPUBLIKA HRVATSKA  
SPLITSKO-DALMATINSKA ŽUPANIJA  
GRAD OMIŠ  
GRADONAČELNIK

Klasa: 340-01/15-01/17  
Urbroj: 2181-7-05-02/4-24-80  
Omiš, 17.9.2024. godine

Na temelju članka 39. Statuta Grada Omiša („Službeni glasnik Grada Omiša“, broj 04/09, 9/10, 2/13, 10/13, 1/19 i 8/18, 2/21), Gradonačelnik Grada Omiša, donosi

### ZAKLJUČAK

1. Predlaže se Gradskom vijeću donošenje Odluke o izmjeni i dopuni Odluke o nerazvrstanim cestama Grada Omiša na način kako je opisano u prijedlogu Odluke o izmjeni i dopuni Odluke o nerazvrstanim cestama Grada Omiša
2. Prijedlog Odluke o izmjeni i dopuni Odluke o nerazvrstanim cestama Grada Omiša čini sastavni dio ovog Zaključka.
3. Za izvjestitelja pred Gradskim vijećem Grada Omiša određuje se pročelnik Stipe Žuljević – Mikas, dipl.ing.građ.

GRAD OMIŠ  
GRADONAČELNIK

Ivo Tomasović, dipl.oec

## OBRAZLOŽENJE

Na temelju zahtjeva mjesnog odbora i stranaka na području Grada Omiša utvrđeno je da pojedini putevi predstavljaju nerazvrstan ceste temeljem Zakona o cestama (Narodne novine br:84/11, 22/13,54/13,148/13,92/14,110/19,144/21,114/22,04/23 i 133/23) pa je potrebno napraviti Izmjenu i dopunu Odluke o nerazvrstanim cestama Grada Omiša..

Uz zahtjeve su priložen grafički prikazi i prilozi temeljem kojeg je utvrđeno da pojedini putevi predstavljaju nerazvrstanu cestu temeljem Zakona o cestama ( Narodne novine br: 84/11, 22/13,54/13,148/13,92/14,110/19,144/21,114/22,04/23 i 133/23).

Slijedom navedenog pristupilo se realizaciji sastavljanja prijedloga Odluke o izmjeni i dopuni Odluke o nerazvrstanim cestama Grada Omiša.



NC 29\_18

ZUC 67088

GRAFIČKI PRILOG 1

PREDMET:

SUGLASNOST NOSITELJA PRAVA NA NEKRETNINAMA U OBUHVATU NERAZVRSTANE  
CESTE:

Ja IRICA MARASOVIĆ pok. KRISTINA

OIB: 64344504822

ADRESA: PUTIŠIĆI 20 - OMIŠ

kao zakonski nasljednik iza pok. KRISTINA i IRONA MARASOVIĆ

OIB: 50881413225, temeljem Rješenja o nasljeđivanju br: 0-2124/12 i 0-8213

i Ugovora o darovanju sklopljenog između \_\_\_\_\_

suglasan sam da se cesta koja prolazi kroz čest. zem. 6120  
k.o. SRIGANE na Gradskom Vijeću Grada Omiša proglasi nerazvrstanom  
cestom temeljem Zakona o cestama („NN 84/11, 22/13, 54/13, 148/13, 92/14, 110/19,  
144/21, 114/22, 114/22, 04/23, 133/23).

Irica

(potpis)

21. 08. 2024

(datum)

PREDMET:

SUGLASNOST NOSITELJA PRAVA NA NEKRETNINAMA U OBUHVATU NERAZVRSTANE  
CESTE:

Ja KAZIMIR MARASOVIĆ pok. KRIZANA

OIB: 91547513185

ADRESA: MOSEČKA 109 NPLIK

kao zakonski nasljednik iza pok. KRIZANA i IRENE MARASOVIĆ<sup>†</sup>

OIB: 50881413225, temeljem Rješenja o nasljeđivanju br: 0-2124/12 ; 0-82/13

i Ugovora o darovanju sklopljenog između SILVANE RADMAN

i KAZIMIRA MARASOVIĆA

suglasan sam da se cesta koja prolazi kroz čest. zem. 6120  
k.o. SILVANE na Gradskom Vijeću Grada Omiša proglasi nerazvrstanom  
cestom temeljem Zakona o cestama („NN 84/11, 22/13, 54/13, 148/13, 92/14, 110/19,  
144/21, 114/22, 114/22, 04/23, 133/23).



(potpis)

20.08 2024

(datum)

MANDURIĆ KRISTINA JULIA OIB: 33077521106  
WELLINGTON RD 9275 50 BALLINAFAD KANADA  
MANDURIĆ JULIA WELLINGTON RD 9275 50 BALLINAFAD KANADA

GRAD OMIŠ  
TRG KRALJA TOMISLA AV 5/1

### ZAMOLBA

Poštovani,

Tražimo da se dio katastarske čestice 9528/1 k.o. Rogoznica „javno dobro putevi“ proglasi nerazvrstanom cestom i to dio označen zelenom bojom na skici koju dostavljamo u prilogu. Dio označen žuto-narančastom bojom na priloženoj skici je već postojeca nerazvrstana cesta grada Omiša. Na dijelu čestice 9528/1 k.o. Rogoznica za koju tražimo da se proglasi nerazvrstana cesta već postoji kolo- pješački prilaz čija je širina najmanje 3 metra u prikazanom dijelu. Dio čestice 9528/1 k.o. Rogoznica za koju tražimo proglašenje nerazvrstane ceste vodi do kat čest 1091 k.o. Rogoznica koja je u našem vlasništvu. Na kat čest 1091 (z.k. čest 317/1) k.o. Rogoznica planiramo izgraditi obiteljsku kuću te sa naših sedmero djece namjeravamo se vratiti i živjeti u Hrvatskoj.

Prema važećem UPU Ruskamen I, dio za koji tražimo proglašenje nerazvrstane ceste ulazi u trasu buduće planirane prometnice koja bi zahvatili i dio naše parcele.

Unaprijed zahvaljujemo!

02.09.2024. godine

Kristina Julija Mandurić



Ilija Mandurić





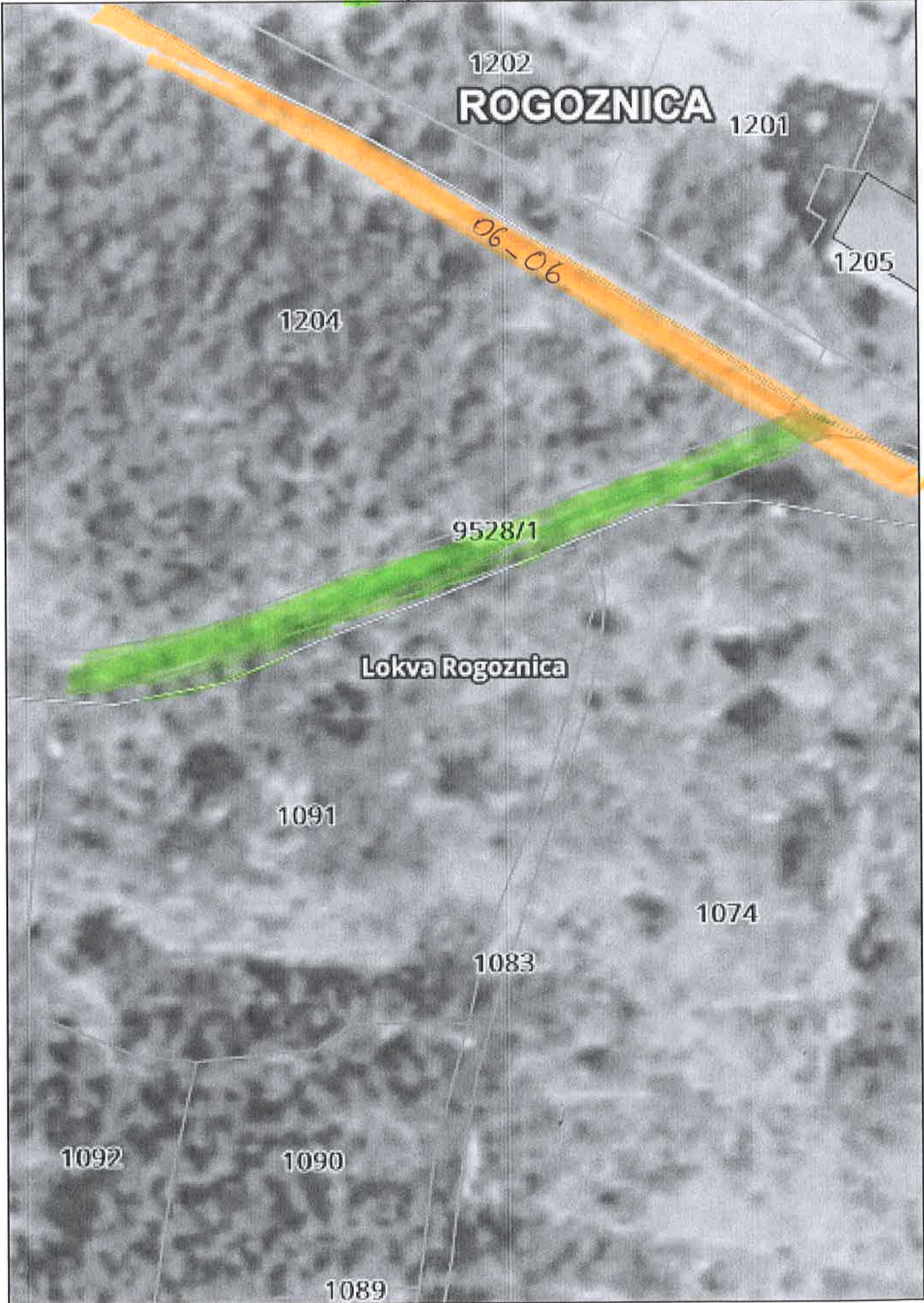



REPUBLIKA HRVATSKA  
DRŽAVNA GEODETSKA UPRAVA  
PODRUČNI URED ZA KATASTAR SPLIT  
ISPOSTAVA ZA KATASTAR NEKRETNINA OMIŠ

Stanje na dan: 10.09.2024.

## GRAFIČKI PRILOG 2

- POSTOJEĆA NERAZVRSTANA ČESTO
- DIJU KOJI SE DODAJE

NESLUŽBENA KOPIJA  
K.o. ROGOZNICA  
k.č.br.: 1091

### IZVOD IZ KATASTARSKOG PLANA

Mjerilo 1:1000  
Izvorno mjerilo 1:1000





REPUBLIKA HRVATSKA  
DRŽAVNA GEODETSKA UPRAVA  
PODRUČNI URED ZA KATASTAR SPLIT  
ISPOSTAVA ZA KATASTAR NEKRETNINA  
OMIŠ

NESLUŽBENA KOPIJA

Stanje na dan: 10.09.2024. 16:43

PRIJEPIS POSJEDOVNOG LISTA

Katastarska općina: ROGOZNICA (Mbr. 319724)

Posjedovni list: 968

Udio	Prezime i ime odnosno tvrtka ili naziv, prebivalište odnosno sjedište upisane osobe	OIB
1/1	JAVNO DOBRO PUTEVI, NEPOZNATA, OMIŠ	

Podaci o katastarskim česticama

Zgr	Dio	Broj katastarske čestice	Adresa katastarske čestice/Način uporabe katastarske čestice/Način uporabe zgrade, naziv zgrade, kućni broj zgrade	Površina/m2	Broj D.L.	Posebni pravni režimi	Primjedba
		12	PADALIŠĆE	795	03		
			OSTALO NEPLODNO	795			
		20	GRANICA	491	01		
			OSTALO NEPLODNO	491			
		46	GRANICA	42	01		
			VINOGRAD	42			
		127	GRANICA	153	15		
			PUT	153			
		139	SAKRAMENTOVO	161	15		
			PUT	161			
		167	PRIKO POTOKA	596	15		
			OSTALO NEPLODNO	596			
		180	SAKRAMENTOVO	86	15		
			PUT	86			
		214	SAKRAMENTOVO	184	15		
			PUT	184			
		244	SAKRAMENTOVO	203	15		
			PUT	203			
		460	TETENĆINE	152	18		
			PUT	152			
		677/1	VAJLE	984	18		
			PUT	984			
		703/1	ZAVADE	279	18		
			PUT	279			
		703/2	ZAVADE	5	18		
			PUT	5			

Zgr.	Dio	Broj katastarske čestice	Adresa katastarske čestice/Način uporabe katastarske čestice/Način uporabe zgrade, naziv zgrade, kućni broj zgrade	Površina/ m2	Broj D.L.	Posebni pravni režimi	Primjedba
		9519/16	JADRANSKA MAGISTRALA CESTA MAGISTRA.	86 86	58		
		9519/17	JADRANSKA MAGISTRALA CESTA MAGISTRA.	72 72	58		
		9519/18	JADRANSKA MAGISTRALA CESTA MAGISTRA.	44 44	58		
		9519/19	JADRANSKA MAGISTRALA CESTA MAGISTRA.	42 42	58		
		9519/22	KRALJA TOMISLAVA DVORIŠTE IZGRAĐENO ZEMLJIŠTE	8 2 6	58		
		9519/23	JADRANSKA MAGISTRALA CESTA	2 2	58		
		9520	KLISURE PUT	61775 61775	58		
		9521	KLISURE PUT	15486 15486	58		
		9522	KLISURE PUT	2853 2853	58		
		9523	KLISURE PUT	1941 1941	58		
		9524	KLISURE PUT	909 909	58		
		9525	KLISURE PUT	1770 1770	58		
		9527	KLISURE PUT	4001 4001	58		
		9528/1	KLISURE PUT	2530 2530	58		
		9528/2	KLISURE PUT	2691 2691	58		
		9528/3	KLISURE PUT	852 852	58		
		9529	KLISURE PUT	2325 2325	58		
		9531	KLISURE PUT	1330 1330	58		
		9535	KLISURE PUT	15368 15368	58		
		9538	KLISURE PUT	2503 2503	58		
		9539	KLISURE PUT	2807 2807	58		
		9540	KLISURE PUT	855 855	58		



#### 1.4. PRIKAZ ODREDBI PLANA I OSTVARENIH VRIJEDNOSTI

Urbanistički plan uređenja Ruskamen 1  
("Službeni glasnik Grada Omiša", broj 8/11)

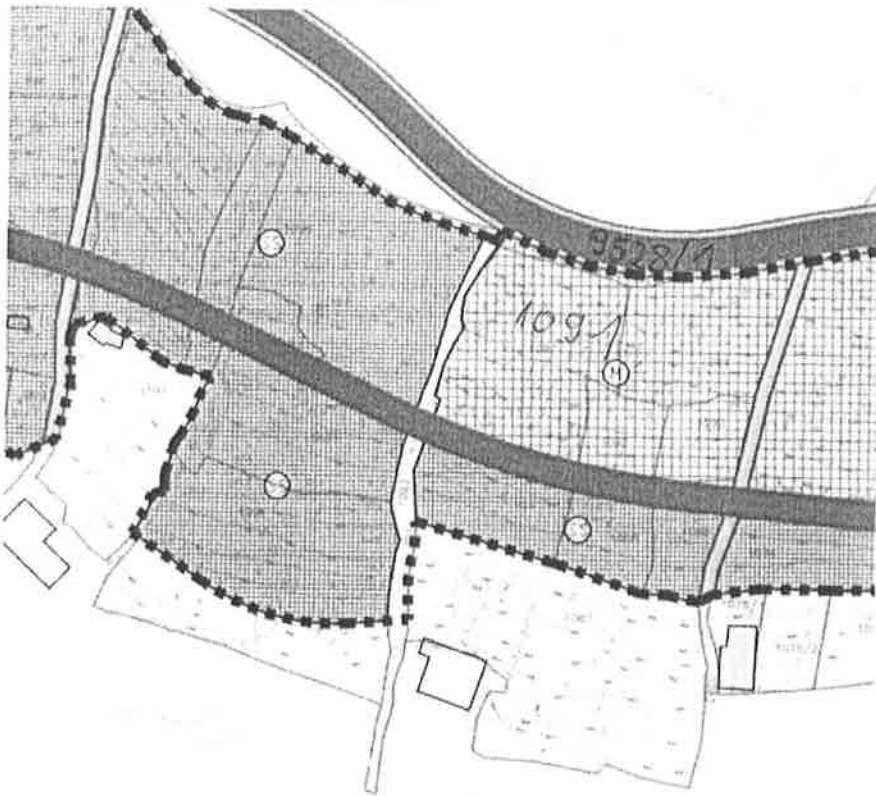
#### 1.2. NAČIN I UVJETI GRADNJE - NAČIN GRADNJE



##### NAČIN GRADNJE

-  SAMOSTOJEĆA GRAĐEVINA - SS
-  DVOJNA GRAĐEVINA - D
-  MJEŠOVITA GRAĐEVINA - M





#### 1.4. PRIKAZ ODREDBI PLANA I OSTVARENIH VRIJEDNOSTI

Urbanistički plan uređenja Ruskamen 1  
("Službeni glasnik Grada Omiša", broj 8/11)

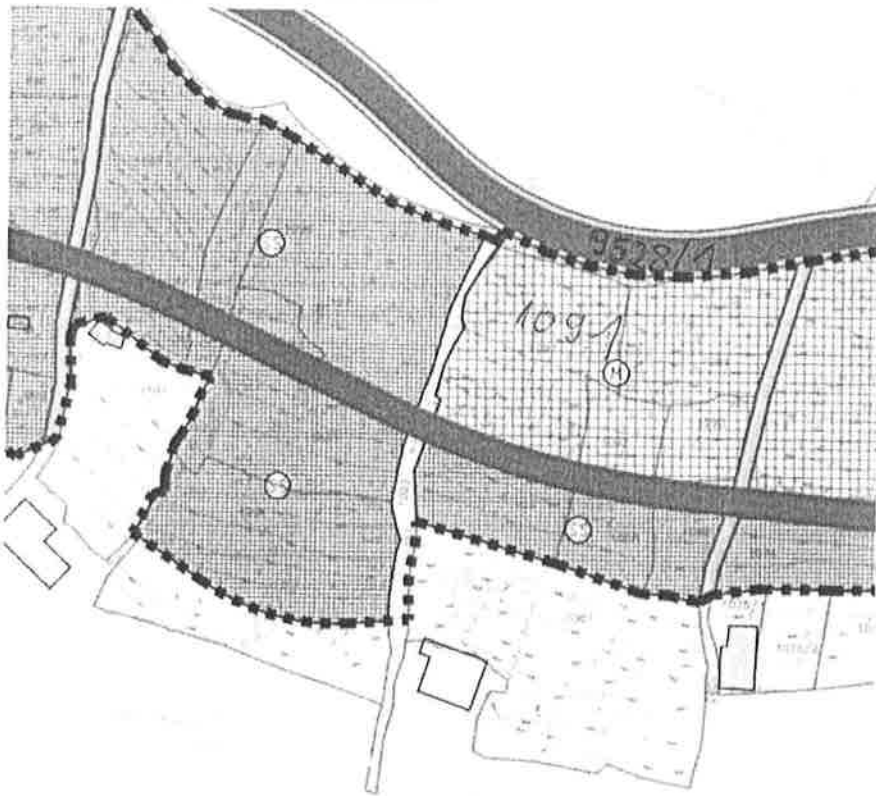
#### 1.2. NAČIN I UVJETI GRADNJE - NAČIN GRADNJE



##### NAČIN GRADNJE

-  SAMOSTOJEĆA GRAĐEVINA - SS
-  DVOJNA GRAĐEVINA - D
-  MJEŠOVITA GRAĐEVINA - M

