PROCJENA UGROŽENOSTI OD POŽARA I TEHNOLOŠKIH EKSPLOZIJA
GRAD OMIŠ

Grafički prilog 1.

Energetika

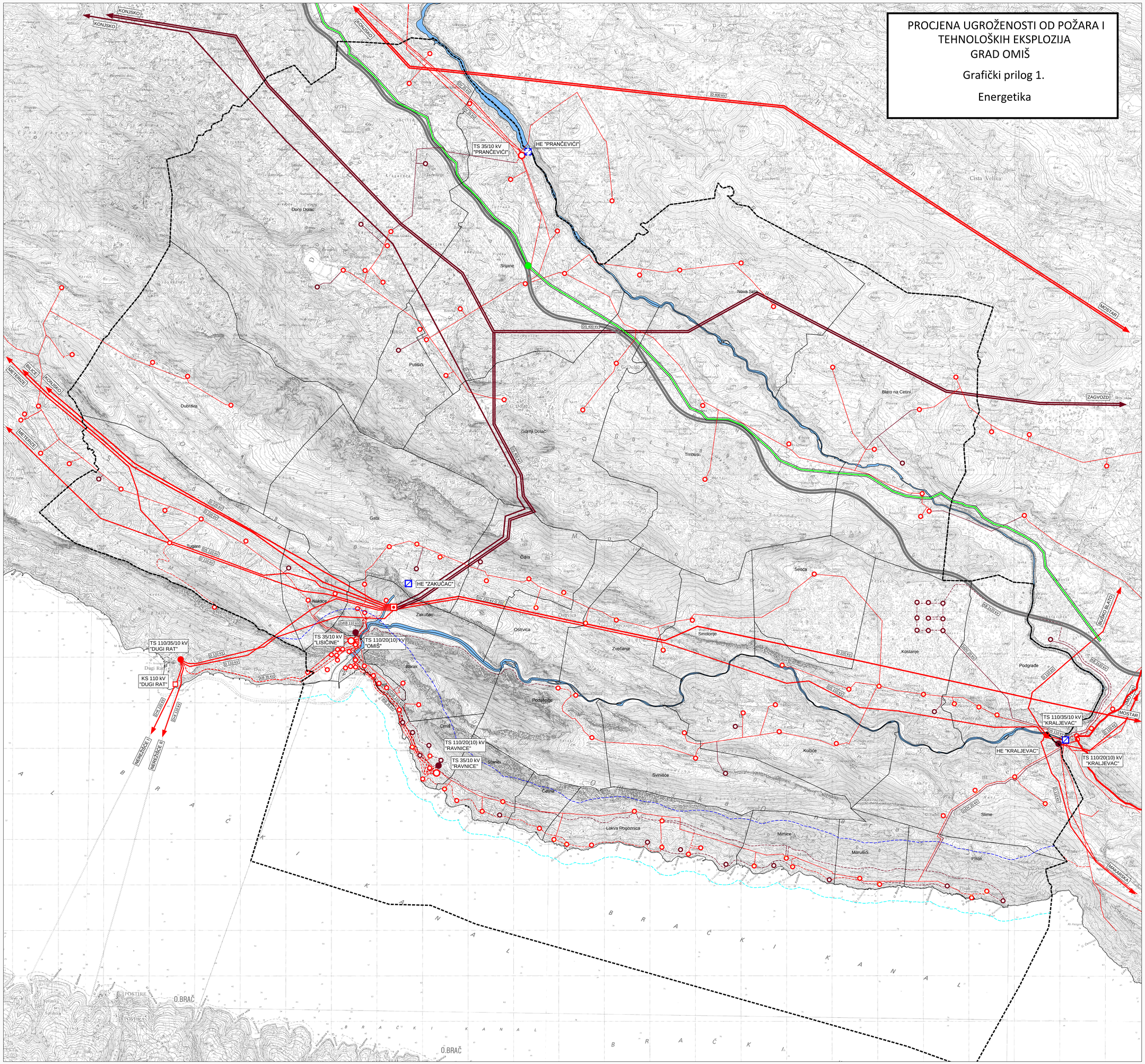

IZMJENE I DOPUNE (VI) PROSTORNOG PLANA UREĐENJA GRADA OMIŠA

INFRASTRUKTURNI SUSTAVI
ENERGETSKI SUSTAV

OSTALE GRANICE

- OBUHVAT PROSTORNOG PLANA
- GRANICA NASELJA
- GRANICA ZAŠTIĆENOG OBALNOG MORA 300 m OD OBALNE CRTE
- PODRUČJE OGRANIČENJA 1000 m OD OBALNE CRTE
- OBALA

PROIZVODNJA I CIJEVNI TRANSPORT PLINA

Postojeće | Planirano

- MAGISTRALNI PLINOVOD
- MJERNO REDUKCIJSKA STANICA

ELEKTROENERGETIKA

Proizvodni uređaji

- HIDROELEKTRANA

Transformatorska i rasklopna postrojenja

- RASKLOPNO POSTROJENJE
- TS 220/110 kV
- TS 110/35 kV i TS 110/20(10) kV
- TS 35/10 kV
- TS 10-20/0.4 kV

Elektroprijenosni uređaji

- DALEKOVOD 400 kV
- DALEKOVOD 220 kV
- DALEKOVOD 110 kV
- KABEL 110 kV
- DALEKOVOD 35 kV
- KABEL 35 kV
- DALEKOVOD 10(20) kV
- KABEL 10-20 kV

- AUTOCESTA
- VODENE POVRŠINE

URBOS
BIRO ZA PROSTORNO PLANIRANJE, URBANIZAM I ZAŠTITU OKOLIŠA d.o.o. SPLIT, Kamanova 11
Broj elaborata: 666/15

Županija:	SPLITSKO DALMATINSKA
Grad:	OMIŠ
Naziv prostornog plana:	IZMJENE I DOPUNE (VI) PROSTORNOG PLANA UREĐENJA GRADA OMIŠA
Naziv kartografskog prikaza:	INFRASTRUKTURNI SUSTAVI ENERGETSKI SUSTAV
Broj kartografskog prikaza: 2.3.	Mjerilo kartografskog prikaza: 1:25000
Odluka o izradi Izmjena i dopuna prostornog plana uređenja Grada Omiša "Službeni glasnik Grada Omiša", broj 9/15.	Odluka predstavničkog tijela o donošenju plana: "Službeni glasnik Grada Omiša", 15/15.
Javna rasprava (datum objave): 18. rujna 2015. "Slobodna Dalmacija"; mrežne stranice Grada Omiša, Splitsko-dalmatinske županije i Ministarstva graditeljstva i prostornog uređenja	Javni uvid održan: od: 28. rujna 2015. do: 06. listopada 2015.
Pečat tijela odgovornog za provođenje javne rasprave:	Odgovorna osoba za provođenje javne rasprave: NENO MIMICA, dipl. ing. građ.
Suglasnost na plan prema članku 108. Zakona o prostornom uređenju ("Narodne novine", br. 153/13.) broj suglasnosti klasa: 350-02/15-11/57 Urb.broj: 531-05-15-02 datum: 07. prosinca 2015.	
Pravna osoba/tijelo koje je izradilo plan:	URBOS doo SPLIT Biro za prostorno planiranje, urbanizam i zaštitu okoliša
Pečat pravne osobe/tijela koje je izradilo plan:	Odgovorna osoba: GORDANA RADMAN, dipl. ing. arh.
Koordinator plana: GORDANA RADMAN, dipl. ing. arh.	
Stručni tim u izradi plana: 1. GORDANA RADMAN, dipl. ing. arh. 2. MAJA MADIRACA, dipl. oec. 3. Dr. sc. ZORAN RADMAN, znans. suradnik 4. JELENA BOROTA, mag. ing. aedif. 5. LARISA BAČIĆ, dipl. ing. građ. 6. IVANA BUBIĆ, spec. univ. oec. 7. MISLAV MADIRACA, stud. oec. 8. ANA PASTUOVIĆ, mag. ing. aedif.	
Pečat predstavničkog tijela:	Predsjednik predstavničkog tijela: (ime, prezime i potpis)
Istovjetnost ovog prostornog plana s izvornikom ovjerava: (ime, prezime i potpis)	Pečat nadležnog tijela: