

PROCJENA UGROŽENOSTI OD POŽARA I
TEHNOLOŠKIH EKSPLOZIJA
GRAD OMIŠ
Grafički prilog 3.
Promet

IZMJENE I DOPUNE (VI)
PROSTORNOG PLANA UREĐENJA
GRADA OMIŠA

INFRASTRUKTURNI SUSTAVI
PROMET

- OSTALE GRANICE**
- OBUHVAT PROSTORNOG PLANA
 - GRANICA NASELJA
 - GRANICA ZAŠTIĆENOG OBALNOG MORA 300 m OD OBALNE CRTE
 - PODRUČJE OGRANIČENJA 1000 m OD OBALNE CRTE
 - OBALA
- CESTOVNI PROMET**
- | Postojeće | Planirano | Alternativno | |
|-----------|-----------|--------------|------------------------------------------------------------------|
| | | | DRŽAVNA AUTOCESTA |
| | | | DRŽAVNA BRZA CESTA |
| | | | OSTALE DRŽAVNE CESTE |
| | | | ŽUPANJSKA CESTA |
| | | | LOKALNA CESTA |
| | | | OSTALE CESTE |
| | | | NERAZVRSTANE CESTE |
| | | | ORIJENTALJSKA TRASA
OBILASKA CENTRA OMIŠA |
| | | | PJEŠAČKA STAZA |
| | | | DIONICA TRASE CESTE U ISTRAŽIVANJU |
| | | | UREĐENJE KRITIČNE DIONICE TRASE
(postojeća državna cesta D70) |
| | | | RASKRŠJE CESTA U DVJUE RAZINE |
| | | | MOST / VIJADUKT |
| | | | TUNEL |
| | | | CENTAR ZA KONTROLU PROMETA |
| | | | ODMORIŠTE "MOSOR" |
| | | | ŽIČARA |
- ŽELJEZNIČKI PROMET**
- | Postojeće | Planirano | |
|-----------|-----------|----------------------------------------------------------------|
| | | BRZA TRANSEUROPSKA ŽELJEZNIČKA
PRUGA (trasa u istraživanju) |
| | | PUTNIČKI KOLODVOR (međumjesni promet) |
- POMORSKI PROMET**
- | Postojeće | Planirano | |
|-----------|-----------|--------------------------------|
| | | Morske luke za javni promet |
| | | LOKALNI ZNAČAJ |
| | | ŽUPANJSKI ZNAČAJ |
| | | Morske luke posebne namjene |
| | | LUKA NAUČIČKO TURIZMA - MARINA |
| | | ŠPORTSKA LUKA |
| | | UNUTARANJI PLOVNI PUT |
- ZRAČNI PROMET**
- | Postojeće | Planirano | |
|-----------|-----------|----------|
| | | HELIDROM |
- VODENE POVRŠINE**
-

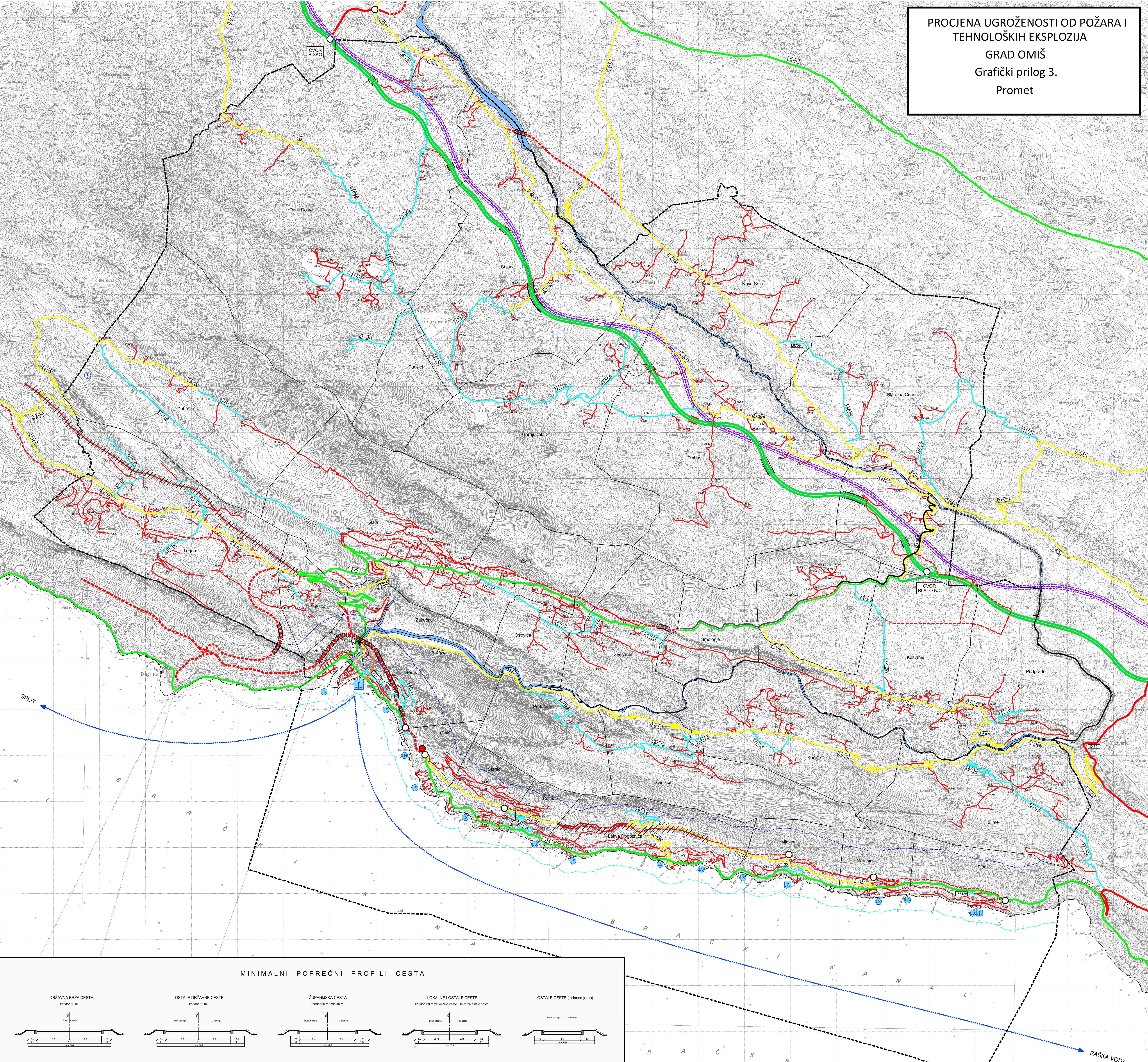

MINIMALNI POPREČNI PROFILI CESTA

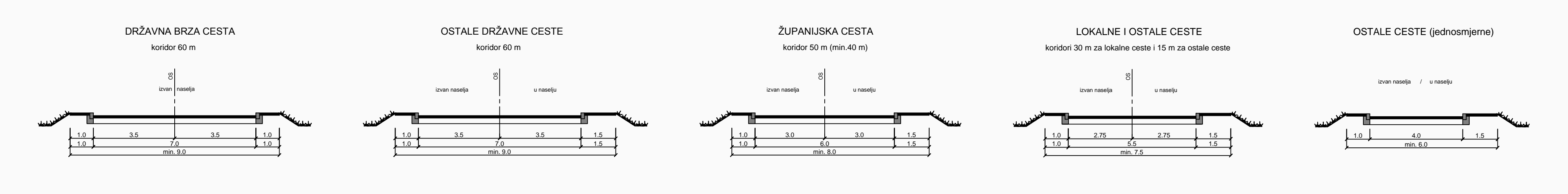

SPLITSKO DALMATINSKA OMIŠ	
Naziv prostornog plana: IZMJENE I DOPUNE (VI) PROSTORNOG PLANA UREĐENJA GRADA OMIŠA	
Naziv kartografskog prikaza: INFRASTRUKTURNI SUSTAVI PROMET	
Broj kartografskog prikaza: 2.1	Mjerilo kartografskog prikaza: 1:25000
Opisak o sadržajima i dopunama prostornog plana uređenja Grada Omiša	Opisak presavjehnog lista o donositeljima plana:
"Študentski glasnik Grada Omiša", broj 9/15	"Študentski glasnik Grada Omiša", 15/15
Javna rasprava (datum objave): 15. rujna 2015.	Javni uvid odbran: od 28. rujna 2015. do 06. listopada 2015.
"Slobodna Dalmacija"; medne stranice Grada Omiša, Splitsko-dalmatinske županije i Ministarstva graditeljstva i prostornog uređenja	
Početak lista odgovornog za provođenje javne rasprave:	Odgovorna osoba za provođenje javne rasprave:
	NENO MIMICA, dipl. ing. građ.
Suglasnost na plan prema članku 108. Zakona o prostornom uređenju ("Narodne novine", br. 153/13) i na suglasnost prema 250/2015-1/10/7	datum: 07. prosinca 2015.
Udio broj: 031-05-15-02	
Pravna osobnost koja je izradila plan: URBOS d.o.o. SPLIT Biro za prostorno planiranje, urbanizam i zaštitu okoliša	Odgovorna osoba:
Početak pravne osobnosti koja je izradila plan:	GORDANA RADMAN, dipl. ing. arh.
Koordinator plana: GORDANA RADMAN, dipl. ing. arh.	
Stvorili su u ime plan:	
1. GORDANA RADMAN, dipl. ing. arh.	6. LARISSA BADIĆ, dipl. ing. građ.
2. ANJA MADIRIĆ, dipl. ing. arh.	7. ANJA BURIĆ, spec. arh. doc.
3. Dr. sc. ZORAN RADMAN, znanst. suradnik	8. MARIJA MADIRIĆ, stud. doc.
4. JELENA BOBROVIĆ, mag. ing. arh.	9. ANA PASTILOVIĆ, mag. ing. arh.
Početak presavjehnog lista:	Preodgovor presavjehnog lista:
Ime, prezime i potpis:	Ime, prezime i potpis:
Istovjetnost ovog prostornog plana s izvornikom:	Početak narednog lista:
Ime, prezime i potpis:	Ime, prezime i potpis: